

Prognóza vývoja obyvateľstva SR do roku 2050

Publikácia prezentuje variantnú prognózu vývoja obyvateľstva v Slovenskej republike do roku 2050.

Autori:

Boris Vaňo – editor
Danuša Jurčová
Ján Mészáros

Grafická úprava:

Ján Mészáros

Táto práca bola vytvorená v Inštitúte informatiky a štatistiky Bratislava. Jej text je možno použiť len po príslušnom citovaní.

Práca neprešla jazykovou úpravou.

Obsah

1. Úvod.....	5
2. Vstupné predpoklady prognózy	5
2.1 Plodnosť.....	6
2.2 Úmrtnosť.....	8
2.3 Migrácia.....	9
3. Alternatívne scenáre vývoja obyvateľstva SR.....	11
4. Vývoj počtu a štruktúry obyvateľstva SR do roku 2050.....	12
5. Záver	14
Prílohy.....	17
Hlavné výsledky prognózy	
Podrobné výsledky prognózy (stredný variant)	

1. Úvod

Demografický vývoj významne ovplyvňuje fungovanie spoločnosti, preto sa štúdiu demografických procesov venuje veľká pozornosť. Kvalifikované rozhodovanie v oblasti ekonomiky, sociálnych vecí, zamestnanosti, školstva, zdravotníctva, bytovej výstavby sa nemôže zaobiť bez kvalifikovaných, vhodne štrukturovaných, variantných a pohotových demografických informácií. Význam demografických informácií zvyšuje súčasná spoločenská situácia, keď súčasťou spoločenských zmien sú aj zásadné zmeny v reprodukčnom správaní obyvateľstva. Dôsledkom týchto zmien sú zmeny v prírastkoch a štruktúre obyvateľstva, mení sa aj štruktúra rodín a domácností. Okrem informácií o minulom a súčasnom populačnom vývoji sú pre rozhodovacie procesy potrebné aj informácie o očakávanom vývoji. Demografické prognózy sú základom pri uvažovaní o budúcom vývoji spoločnosti.

Demografické prognózovanie je zložitá činnosť, ktorá vyžaduje vhodné metodologické nástroje pre výpočet prognózy a dostatok skúseností pre formulovanie vývojových scenárov a stratégií. Pre demografické prognózovanie je nevyhnutná tiež znalosť jednotlivých demografických procesov a ich spoločného pôsobenia na vývoj počtu a štruktúry obyvateľstva.

Na výpočet prognózy vývoja obyvateľstva SR do roku 2050 sa použila komponentná metóda, ktorá je najčastejšie používanou metódou pre strednodobé prognózy na celoštátnej úrovni. Táto metóda je založená na princípe posúvania vekových skupín, ich zmenšovania vplyvom úmrtnosti, zväčšovania resp. zmenšovania vplyvom migrácie a doplňovania novonarodenými podľa predpokladanej intenzity plodnosti. Projekcia obyvateľstva je teda modelom očakávaného populačného vývoja. Vychádza zo znalosti počtu obyvateľov a jeho zloženia podľa veku a pohlavia vo východiskovom roku prognózy a z odhadu základných reprodukčných faktorov a migrácie pre prognózované obdobie.

Aj keď u demografických procesov nie je budúcnosť automaticky obsiahnutá v minulosti, je poznanie minulého a súčasného populačného vývoja nevyhnutné pre tvorbu prognostických scenárov. Ďalej sa pri tvorbe prognózy využívajú demografické teórie a do úvahy sa berie aj situácia v demograficky vyspelejších krajinách, ktorých vývoj Slovensko s určitým odstupom čiastočne kopíruje.

Prognózy, ktoré vo svojich predpokladoch zahŕňajú ľudské konanie a rozhodovanie, sú vždy spojené s veľkou dávkou neistoty. Platí to aj o demografických prognózach. Neistota v prognózach narastá s dĺžkou prognózovaného obdobia a nestabilitou demografického a spoločenského vývoja v čase prípravy prognózy. Táto prognóza pokrýva zhruba obdobie dvoch generácií, čo je štandardná dĺžka pri strednodobých prognózach. Treba však zdôrazniť, že vzniká v období spoločenskej aj demografickej transformácie, čo výrazne zvyšuje mieru neistoty, nakoľko demografické trendy nie sú zatiaľ ešte stabilizované. Najčastejšie sa neistota v demografických prognózach vyjadruje spracovaním viacerých prognostických variantov. Táto prognóza je spracovaná v ôsmich variantoch. Dôvodom pre výpočet väčšieho množstva variantov je snaha prezentovať čo možno najširšiu škálu možností budúceho vývoja. Okrem pravdepodobných scenárov obsahuje prognóza aj menej pravdepodobné (teoretické) scenáre, ktoré dokumentujú vývoj obyvateľstva za veľmi špecifických podmienok. Ich význam je predovšetkým ilustratívny, umožňujú lepšie pochopiť fungovanie demografických procesov a slúžia ako doplnok základných (pravdepodobných) scenárov.

V prílohách tejto publikácie sa nachádzajú hlavné výsledky všetkých ôsmich variantov prognózy a kompletne výsledky pre stredný (najpravdepodobnejší) variant. Kvôli veľkému rozsahu sú kompletne výsledky ostatných variantov prognózy k dispozícii len v elektronickej forme (na internetovej stránke Výskumného demografického centra www.infostat.sk/vdc). Tu sa nachádza aj elektronická verzia tejto publikácie.

2. Vstupné predpoklady prognózy

Najdôležitejšou a najzložitejšou časťou demografickej prognózy je príprava vstupných parametrov. Ako už bolo spomenuté v úvode, demografické prognózy sa vyznačujú veľkým stupňom neistoty. Náročnosť v tomto prípade zvyšuje aj dlhý horizont projekcie a transformačné obdobie, v ktorom sa slovenská spoločnosť v súčasnosti nachádza. Preto sa očakávaný vývoj vstupných parametrov prognózy zadáva alternatívne vo viacerých variantoch. Vývoj jednotlivých zložiek pohybu obyvateľstva (plodnosť, úmrtnosť a migrácia), ktoré sú zároveň vstupnými parametrami prognózy počítanej komponentnou metódou, bol pre túto prognózu spracovaný v piatich variantoch (veľmi nízky, nízky, stredný, vysoký, veľmi vysoký), pričom žiaden z týchto variantov sa z dnešného pohľadu nejaví ako celkom nereálny. Najpravdepodobnejší vývoj plodnosti, úmrtnosti a migrácie je zakomponovaný

v strednom variante. To znamená, že v súčasnosti za najpravdepodobnejší považujeme scenár so zastavením poklesu plodnosti a jej postupným nárastom na hodnoty zo začiatku 90. rokov 20. storočia, postupným poklesom úmrtnosti (do roku 2050 nárast strednej dĺžky života pri narodení na hodnoty, ktoré v súčasnosti dosahujú najvyspelejšie krajiny na svete) a postupným nárastom migračného salda až na hodnotu 5000 osôb ročne. Mierne odchýlky vstupných parametrov od najpravdepodobnejšieho variantu pokrýva vysoký a nízky variant prognózy vstupných parametrov. Na základe súčasných poznatkov sa dá predpokladať, že budúci vývoj plodnosti, úmrtnosti a migrácie by nemal presiahnuť hranice stanovené vysokým a nízkym variantom. Ako už bolo spomenuté, ani veľmi nízky a veľmi vysoký variant nie sú z dnešného pohľadu celkom nereálne a za určitých špecifických predpokladov by takýto vývoj mohol nastať. Je samozrejme možné, že do roku 2050 nastanú také zmeny trendov, ktoré v súčasnosti nikto neočakáva a zatiaľ ani neexistujú žiadne náznaky, že by sa takéto zmeny mohli vyskytnúť. Takéto varianty vývoja nie sú zahrnuté vo vstupných predpokladoch tejto prognózy.

2.1 Plodnosť

Plodnosť v súčasnosti najviac ovplyvňuje vývoj obyvateľstva v demograficky vyspelých krajinách. Odhad vývoja plodnosti je preto rozhodujúcou zložkou demografickej prognózy. Základným predpokladom vo všetkých variantoch tejto prognózy je zastavenie poklesu plodnosti a jej postupný nárast (tabuľka 1, graf 1).

Tabuľka 1 – Scenáre vývoja plodnosti v SR do roku 2050 (úhrnná plodnosť)

Rok	Variant				
	veľmi nízky	nízky	stredný	vysoký	veľmi vysoký
2005	1,110	1,164	1,186	1,235	1,261
2010	1,158	1,223	1,277	1,376	1,446
2015	1,205	1,282	1,368	1,517	1,630
2020	1,253	1,341	1,459	1,659	1,815
2025	1,300	1,400	1,550	1,800	2,000
2030	1,320	1,420	1,580	1,820	2,020
2035	1,340	1,440	1,610	1,840	2,040
2040	1,360	1,460	1,640	1,860	2,060
2045	1,380	1,480	1,670	1,880	2,080
2050	1,400	1,500	1,700	1,900	2,100

Graf 1 – Scenáre vývoja plodnosti v SR do roku 2050

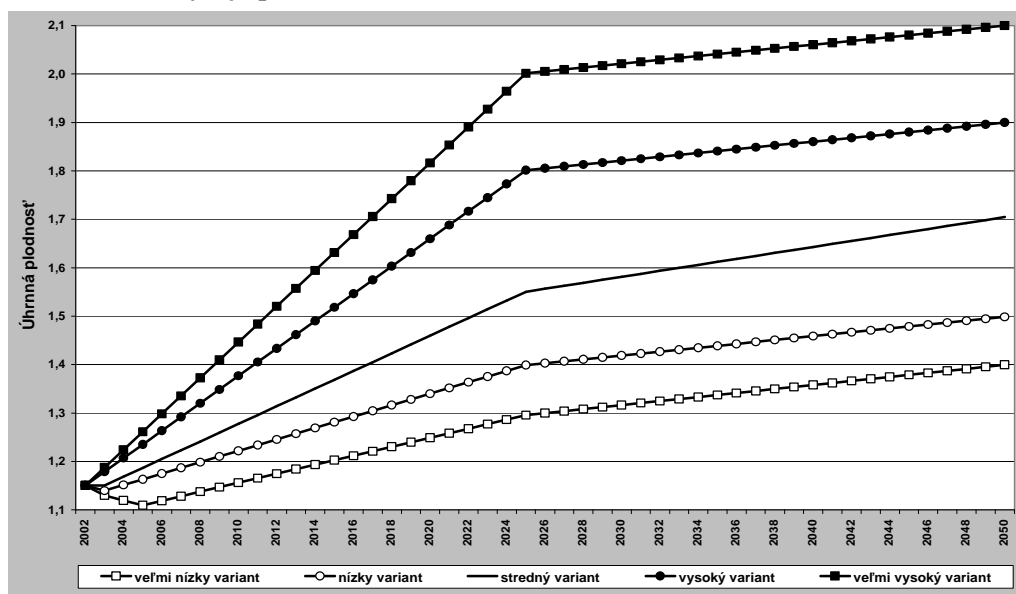

Jednotlivé scenáre vývoja plodnosti sa líšia bodom obratu a tempom následného rastu. Vo veľmi nízkom variante sa predpokladá pokračujúci pokles plodnosti do roku 2005 až na súčasné najnižšie európske hodnoty. V nízkom a strednom variante sa predpokladá zastavenie poklesu plodnosti v roku 2003. Podľa vysokého a veľmi vysokého variantu by mal byť rok 2002 posledným rokom, kedy bude plodnosť klesať. Jednotlivé varianty vývoja plodnosti sa líšia predovšetkým tempom rastu plodnosti do roku 2050. Veľmi nízky variant predpokladá len malé zvýšenie plodnosti (do konca prognózovaného obdobia nárast úhrnnej plodnosti o 8%, t.j. zhruba na hodnoty z konca 90. rokov). Nízky variant predpokladá postupné zvýšenie plodnosti na úroveň z polovice 90. rokov 20. storočia, teda na úroveň tesne po výraznom poklese plodnosti z prvej polovice 90. rokov. Vysoký a veľmi vysoký variant očakávajú nárast plodnosti na hodnoty zo začiatku 90. rokov resp. konca 80. rokov. Stredný variant sa nachádza zhruba v strede medzi vysokým a nízkym variantom a približuje sa k očakávanému vývoju plodnosti vo väčšine európskych štátov. V tomto variante sa predpokladá nárast úhrnnej plodnosti do roku 2050 o 40% na hodnotu úhrnnej plodnosti 1,7. Vo všetkých variantoch má zvyšovanie plodnosti prudší priebeh v prvej polovici prognózovaného obdobia. Po roku 2025 sa po číta so zmiernením tempa rastu plodnosti. Vo všetkých variantoch sa ďalej predpokladá zvyšovanie priemerného veku matky pri pôrode. Čím väčší je rast plodnosti, tým je odklad pôrodov do vyššieho veku menší, t.j. tým menej sa zvyšuje priemerný vek matky pri pôrode (tabuľka 2, graf 2).

Tabuľka 2 – Priemerný vek žien pri pôrode v SR do roku 2050

Rok	Variant				
	veľmi nízky	nízky	stredný	vysoký	veľmi vysoký
2005	26,83	26,99	26,99	27,04	27,03
2010	27,30	27,37	27,35	27,35	27,29
2015	27,74	27,71	27,66	27,60	27,50
2020	28,14	28,03	27,93	27,80	27,66
2025	28,52	28,32	28,16	27,97	27,79
2030	28,82	28,57	28,36	28,12	27,89
2035	29,11	28,81	28,55	28,26	27,98
2040	29,39	29,05	28,74	28,40	28,07
2045	29,66	29,28	28,92	28,53	28,16
2050	29,92	29,51	29,10	28,66	28,25

Graf 2 – Priemerný vek žien pri pôrode v SR do roku 2050

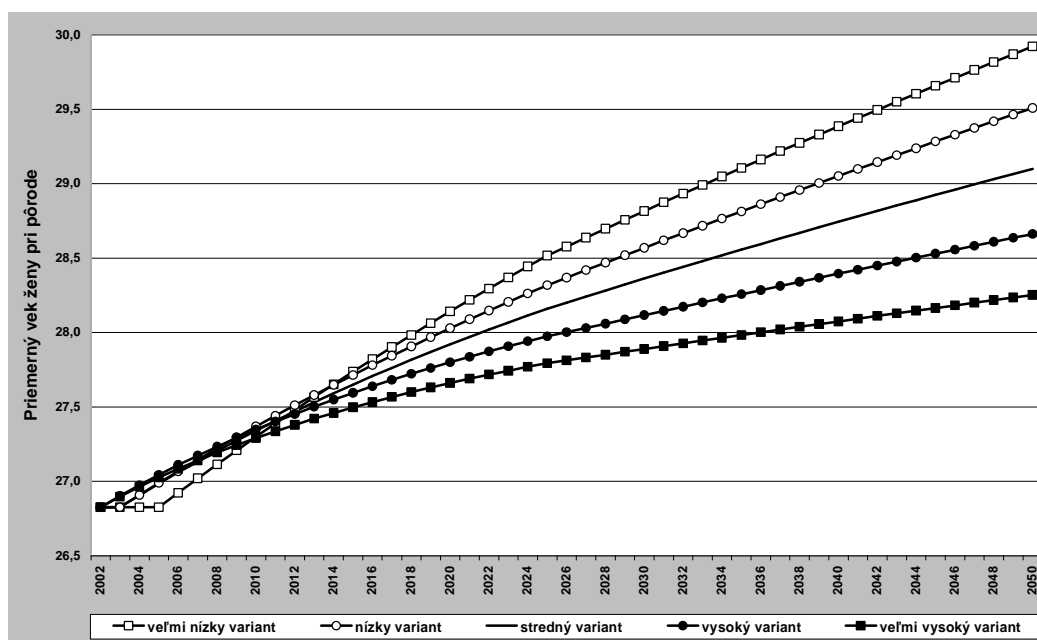

2.2 Úmrtnosť

Predpokladá sa, že nepriaznivý vývoj úmrtnosti na Slovensku v druhej polovici 20. storočia, vytvoril dostatočný potenciál na znižovanie úmrtnosti počas prognózovaného obdobia. Vo všetkých variantoch sa počíta s poklesom úmrtnosti, ktorý sa u oboch pohlaví prejaví zvyšovaním strednej dĺžky života pri narodení (tabuľka 3 a 4, graf 3 a 4).

Tabuľka 3 – Scenáre vývoja mužskej úmrtnosti v SR do roku 2050 (stredná dĺžka života pri narodení)

Rok	Variant				
	veľmi nízky	nízky	stredný	vysoký	veľmi vysoký
2005	69,96	70,18	70,42	70,68	70,87
2010	70,38	70,87	71,41	72,00	72,44
2015	70,80	71,56	72,40	73,32	74,00
2020	71,23	72,26	73,40	74,64	75,57
2025	71,65	72,95	74,39	75,96	77,13
2030	72,33	73,58	74,94	76,53	77,77
2035	73,01	74,20	75,49	77,09	78,40
2040	73,70	74,83	76,03	77,66	79,04
2045	74,38	75,45	76,58	78,22	79,67
2050	75,06	76,08	77,13	78,79	80,31

Graf 3 – Scenáre vývoja mužskej úmrtnosti v SR do roku 2050

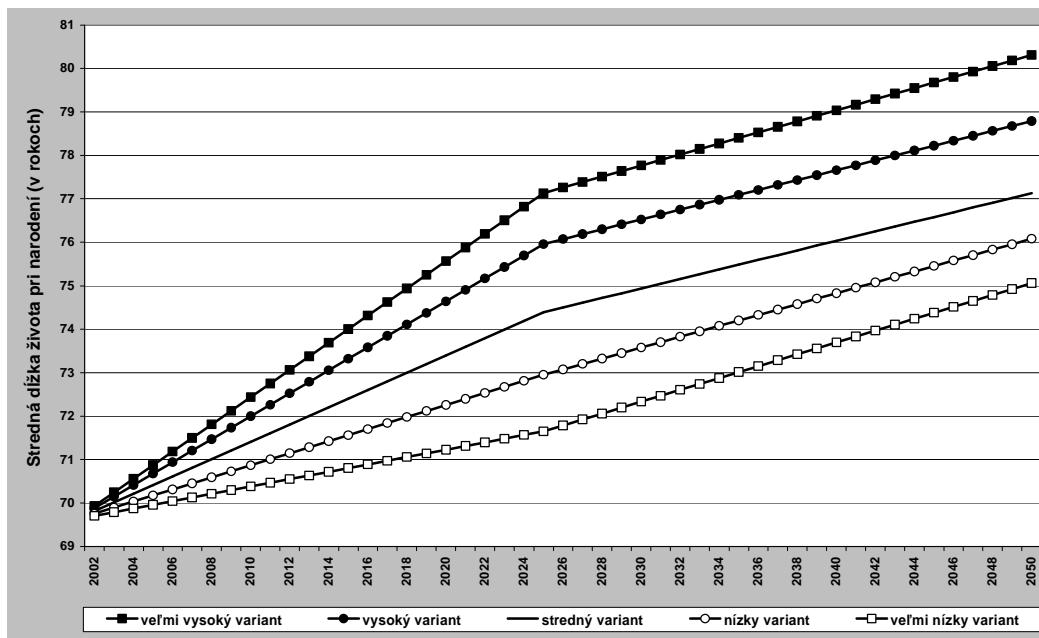

Stredný variant predpokladá do roku 2050 zvýšenie strednej dĺžky života pri narodení na Slovensku na úroveň, ktorú v súčasnosti dosahujú najvyspelejšie krajiny. Keby sa naplnili predpoklady z vysokého alebo veľmi vysokého variantu, znamenalo by to pre Slovensko pravdepodobne postupné znižovanie súčasného pomerne veľkého zaostávania v úmrtnosti za najvyspelejšími krajinami. Naopak nízky a veľmi nízky variant by s najväčšou pravdepodobnosťou znamenal prehĺbenie súčasných rozdielov. Čo sa týka štruktúry úmrtnosti, vo všetkých piatich variantoch vývoja úmrtnosti sa predpokladá najväčší pokles v tých vekových kategóriách, v ktorých je situácia najmenej priaznivá a zaostávanie za vyspelými krajinami najväčšie. Ide hlavne o mužov v strednom a staršom veku a ženy v staršom veku. Počíta sa len s malým znižovaním rozdielov v úmrtnosti mužov a žien.

Tabuľka 4 – Scenáre vývoja ženskej úmrtnosti v SR do roku 2050 (stredná dĺžka života pri narodení)

Rok	Variant				
	veľmi nízky	nízky	stredný	vysoký	veľmi vysoký
2005	77,73	78,09	78,30	78,47	78,67
2010	77,88	78,69	79,17	79,55	80,00
2015	78,04	79,30	80,04	80,64	81,34
2020	78,19	79,90	80,91	81,72	82,67
2025	78,35	80,51	81,78	82,81	84,01
2030	79,04	80,97	82,23	83,37	84,71
2035	79,72	81,43	82,67	83,93	85,41
2040	80,41	81,89	83,12	84,49	86,10
2045	81,09	82,35	83,56	85,05	86,80
2050	81,78	82,81	84,01	85,61	87,50

Graf 4 – Scenáre vývoja ženskej úmrtnosti v SR do roku 2050

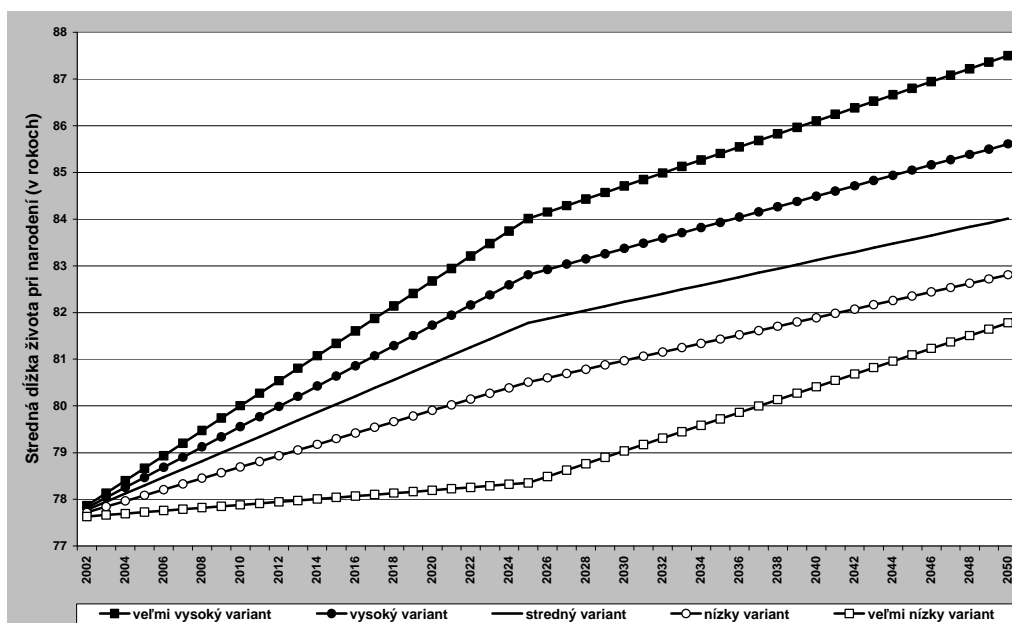

2.3 Migrácia

Problém pri odhade migrácie spočíva hlavne v tom, že ju (viac ako plodnosť a úmrtnosť) ovplyvňujú nedemografické faktory. Navyše vývoj migrácie na Slovensku bude vo veľkej miere závisieť od priebehu integračných procesov v Európe a od migračnej situácie vo svete. Každopádne sťahovanie obyvateľov z menej vyspelých krajín do vyspelejších je celosvetový trend, ktorý neobíde ani Slovensko. Predpokladá sa, že migračné saldo Slovenskej republiky v budúcnosti ovplyvní hlavne skupina obyvateľov (občanov SR), ktorí budú hľadať uplatnenie vo vyspelých krajinách a skupina prisťahovalcov z rozvojových krajín. U vysťahovalcov pôjde s najväčšou pravdepodobnosťou o mladých a vzdelaných ľudí. Ich odchod bude významne podmienený situáciou na trhu práce vo vyspelých krajinách a vývojom životnej úrovne na Slovensku. Na druhej strane u prisťahovalcov zo zahraničia pôjde skoro výlučne o osoby z východnej Európy a z rozvojových krajín, pričom v mnohých prípadoch to môžu byť také osoby, ktoré sa neuplatnia vo vyspelých krajinách. Dá sa predpokladať, že čím bude na Slovensku priaznivejšia situácia, čím bude vyššia životná úroveň, tým menej obyvateľov bude odchádzať, a tým viac cudzincov bude mať záujem prisťahovať sa. V budúcnosti sa tiež dá očakávať snaha o ovplyvňovanie migračných procesov zo strany štátu v závislosti od konkrétnej situácie.

Vo všetkých variantoch vývoja migrácie sa počíta s postupným zvyšovaním migračného prírastku až do roku 2025 a následným zachovaním tejto úrovne až do konca prognózovaného obdobia (tabuľka 5 a 6, graf 5 a 6). Rozdielna úroveň rastu migračného salda zodpovedá rozdielnym scenárom integračného procesu v Európe a zvyšovania životnej úrovne na Slovensku.

Tabuľka 5 – Scenáre vývoja mužskej migrácie v SR do roku 2050 (migračné saldo)

Rok	Variant				
	veľmi nízky	nízky	stredný	vysoký	veľmi vysoký
2005	-387	195	927	1 413	1 920
2010	-142	448	1 460	2 569	3 698
2015	108	704	1 954	3 713	5 462
2020	353	960	2 496	4 859	7 244
2025	600	1 200	3 000	6 000	9 000
2030	600	1 200	3 000	6 000	9 000
2035	600	1 200	3 000	6 000	9 000
2040	600	1 200	3 000	6 000	9 000
2045	600	1 200	3 000	6 000	9 000
2050	600	1 200	3 000	6 000	9 000

Graf 5 – Scenáre vývoja migrácie v SR do roku 2050 (muži)

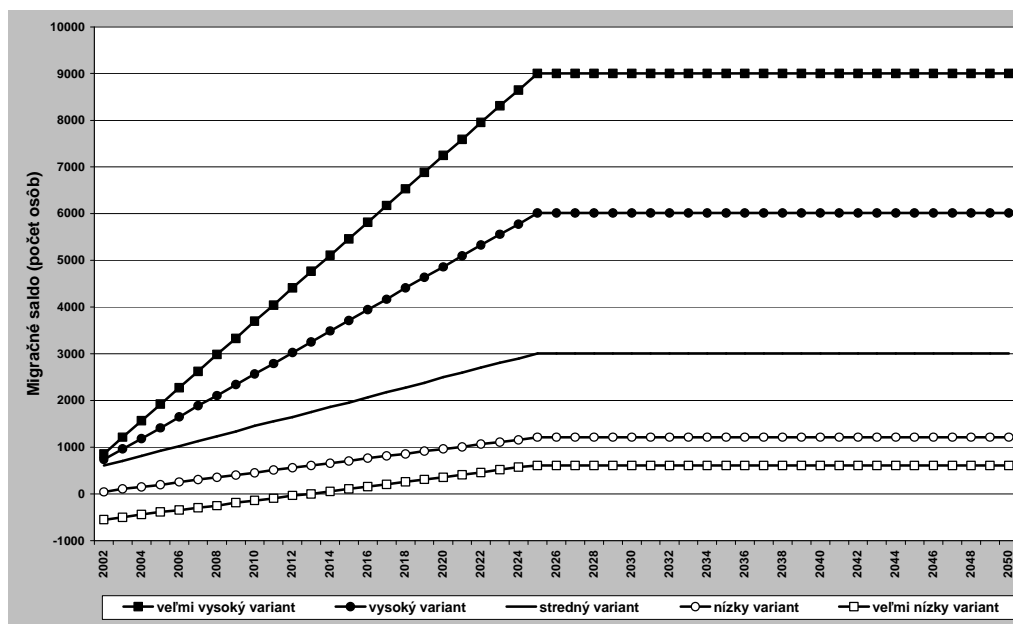

Tabuľka 6 – Scenáre vývoja ženskej migrácie v SR do roku 2050 (migračné saldo)

Rok	Variant				
	veľmi nízky	nízky	stredný	vysoký	veľmi vysoký
2005	-262	131	634	961	1 289
2010	-97	303	979	1 727	2 475
2015	66	477	1 325	2 494	3 659
2020	250	643	1 658	3 247	4 835
2025	400	800	1 993	4 000	6 000
2030	400	800	2 000	4 000	6 000
2035	400	800	2 000	4 000	6 000
2040	400	800	2 000	4 000	6 000
2045	400	800	2 000	4 000	6 000
2050	400	800	2 000	4 000	6 000

Graf 6 – Scenáre vývoja migrácie v SR do roku 2050 (ženy)

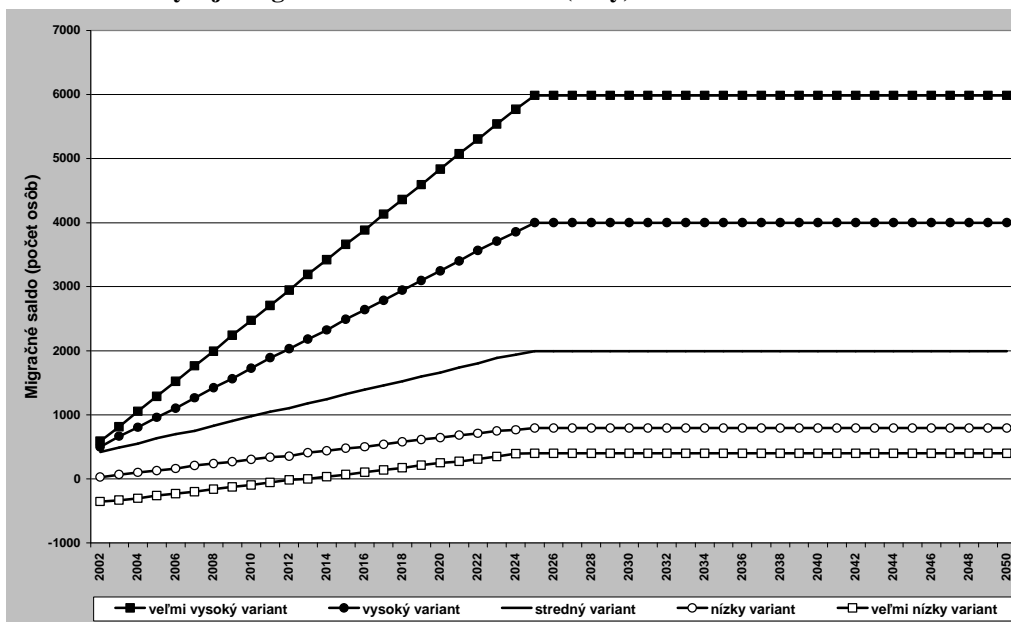

3. Alternatívne scenáre vývoja obyvateľstva SR

Kombináciou vstupných parametrov získame prognostické scenáre. Pre túto prognózu sme vypracovali osem prognostických scenárov, ktoré predstavujú viac alebo menej pravdepodobné varianty budúceho vývoja obyvateľstva (tabuľka 7). Nakoľko vstupné parametre prognózy neobsahujú nereálne varianty, možno aj jednotlivé prognostické scenáre označiť za reálne možnosti budúceho vývoja obyvateľstva (samozrejme nie rovnako pravdepodobné). Jedinou výnimkou je variant bez migrácie, ktorý má čisto teoretický charakter.

Tabuľka 7 – Prehľad prognostických scenárov

Variant prognózy	Úmrtnosť muži	Úmrtnosť ženy	Plodnosť	Migrácia muži	Migrácia ženy
Stredný	Stredná	Stredná	Stredná	Stredná	Stredná
Veľmi vysoký	Veľmi nízka	Veľmi nízka	Veľmi vysoká	Veľmi vysoká	Veľmi vysoká
Vysoký	Nízka	Nízka	Vysoká	Vysoká	Vysoká
Nízky	Vysoká	Vysoká	Nízka	Nízka	Nízka
Veľmi nízky	Veľmi vysoká	Veľmi vysoká	Veľmi nízka	Veľmi nízka	Veľmi nízka
Mladý	Vysoká	Vysoká	Vysoká	Vysoká	Vysoká
Starý	Nízka	Nízka	Nízka	Nízka	Nízka
Bez migrácie	Stredná	Stredná	Stredná	0	0

Úlohou scenárov v demografických prognózach je okrem vyjadrenia rôznych možností budúceho vývoja aj prezentovanie súvislostí medzi predpokladmi prognózy a ich dôsledkom. Demografickú prognózu treba totiž chápať nie ako predpoveď budúceho vývoja, ale ako očakávaný vývoj obyvateľstva, ktorý nastane za určitých predpokladov.

Stredný variant (stredná plodnosť, stredná úmrtnosť, stredná migrácia) považujeme za najpravdepodobnejší variant budúceho vývoja obyvateľstva. Spolu s vysokým variantom (vysoká plodnosť, nízka úmrtnosť, vysoká migrácia), nízkym variantom (nízka plodnosť, vysoká úmrtnosť, nízka migrácia) a starým variantom (nízka plodnosť, nízka úmrtnosť, nízka migrácia) ho môžeme zaradiť do skupiny pravdepodobných scenárov. To znamená, že na základe súčasných poznatkov by sa mal budúci vývoj počtu a štruktúry obyvateľstva SR pohybovať v rozmedzí medzi vysokým a nízkym variantom, s najväčšou pravdepodobnosťou v blízkosti stredného variantu.

Ostatné scenáre sa dajú označiť ako menej pravdepodobné, ale ešte stále reálne varianty budúceho vývoja obyvateľstva. Do tejto skupiny patrí veľmi vysoký variant (veľmi vysoká plodnosť, veľmi nízka úmrtnosť, veľmi vysoká migrácia) a veľmi nízky variant (veľmi nízka plodnosť, veľmi vysoká úmrtnosť, veľmi nízka migrácia). Tieto scenáre sú síce z dnešného pohľadu málo pravdepodobné, avšak za určitých špecifických podmienok by mohli nastať.

Variant bez migrácie je teoretický variant, ktorý v praxi síce nemôže nastať, má však svoje opodstatnenie. Ukazuje nám oddelene vplyv prirodzenej reprodukcie a migrácie na vývoj počtu a štruktúry obyvateľstva.

4. Vývoj počtu a štruktúry obyvateľstva SR do roku 2050

Jednou zo základných charakteristických črt budúceho demografického vývoja na Slovensku bude pokles počtu obyvateľov (graf 7). Otázkou zostáva jedine, kedy začne tento pokles a akú bude mať intenzitu. Odpoveď na tieto otázky dávajú jednotlivé varianty prognózy, ktoré dokumentujú rôzny vývoj počtu obyvateľov a podmienky, za ktorých by takýto vývoj mohol nastať. Jedine vo veľmi vysokom variante sa očakáva rast počtu obyvateľov počas celého prognózovaného obdobia. Vysoký a mladý variant zaznamenávajú po počiatočnom náraste počtu obyvateľov (zhruba do roku 2030) pokles približne na súčasné hodnoty resp. hodnoty o málo vyššie. Ostatné varianty predpokladajú do roku 2050 úbytok obyvateľstva (v porovnaní s východiskovým obdobím prognózy o 10 % až 23 %). V nízkom a starom variante a vo variante bez migrácie po stagnácii zhruba do roku 2020 klesá počet obyvateľov výrazne pod hranicu 5 miliónov. Vo veľmi nízkom variante je pokles počtu obyvateľov najväčší. Začína hneď na začiatku prognózovaného obdobia a počet obyvateľov by roku 2050 podľa tohto variantu klesol až tesne nad hranicu 4 miliónov. Aj vývoj počtu obyvateľov v najpravdepodobnejšom variante možno označiť v prvej polovici prognózovaného obdobia ako stagnáciu. Pokles do konca prognózovaného obdobia by bol menej prudký ako u ostatných variantov, ktoré očakávajú úbytok počtu obyvateľstva SR. Aj podľa najpravdepodobnejšieho variantu by však mal do roku 2050 počet obyvateľov SR klesnúť pod hranicu 5 miliónov osôb.

Graf 7 – Vývoj počtu obyvateľov SR do roku 2050

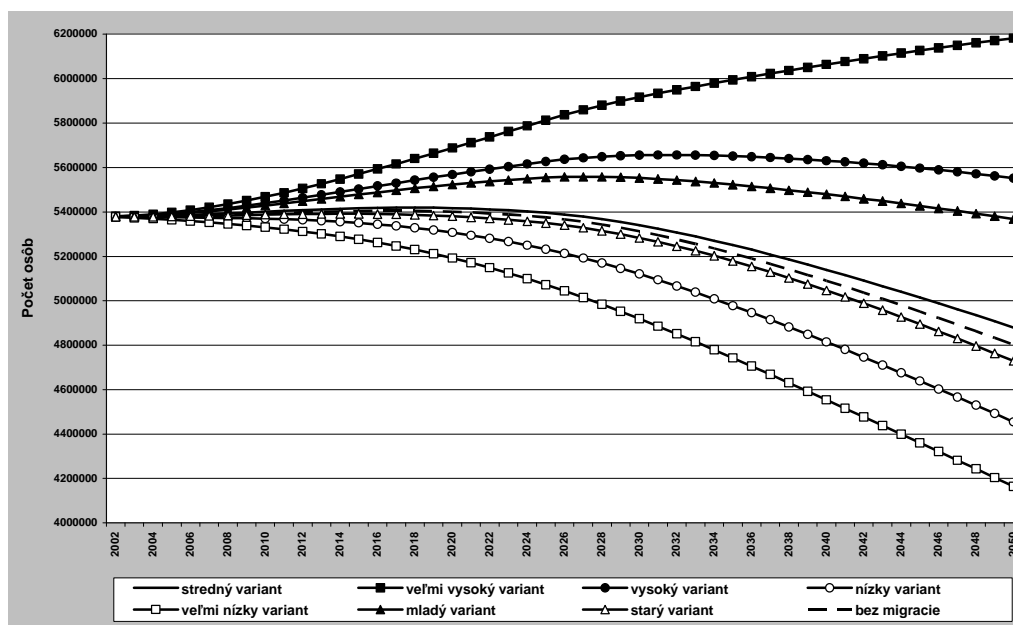

Prirodzený prírastok by mal rásť zhruba do roku 2010. Len veľmi nízky a nízky variant predpokladá pokles prirodzeného prírastku hneď od začiatku prognózovaného obdobia. V týchto dvoch variantoch ide vlastne hneď od roku 2002 o prirodzený úbytok obyvateľstva. Zvyšovanie resp. stagnácia prirodzeného prírastku v ostatných variantoch sa postupne zmení na pokles (v strednom variante okolo roku 2010, najneskôr vo veľmi vysokom variante okolo roku 2025). Tento pokles bude trvať až do konca prognózovaného obdobia. Pokles prirodzeného prírastku sa zrýchli hlavne v období 2025 až 2040. Ku koncu prognózovaného obdobia sa pokles prirodzeného prírastku obyvateľstva

výrazne spomalí. V žiadnom z variantov sa ku koncu prognózovaného obdobia nepočíta s prirodzeným prírastkom obyvateľstva. V najoptimistickejšom prípade sa bude prirodzený úbytok pohybovať na úrovni zhruba 5 tisíc osôb ročne. V najpesimistickejšom prípade by bol prirodzený úbytok obyvateľstva na Slovensku až 40 tisíc osôb ročne (graf 8).

Graf 8 – Vývoj prirodzeného prírastku obyvateľstva v SR do roku 2050

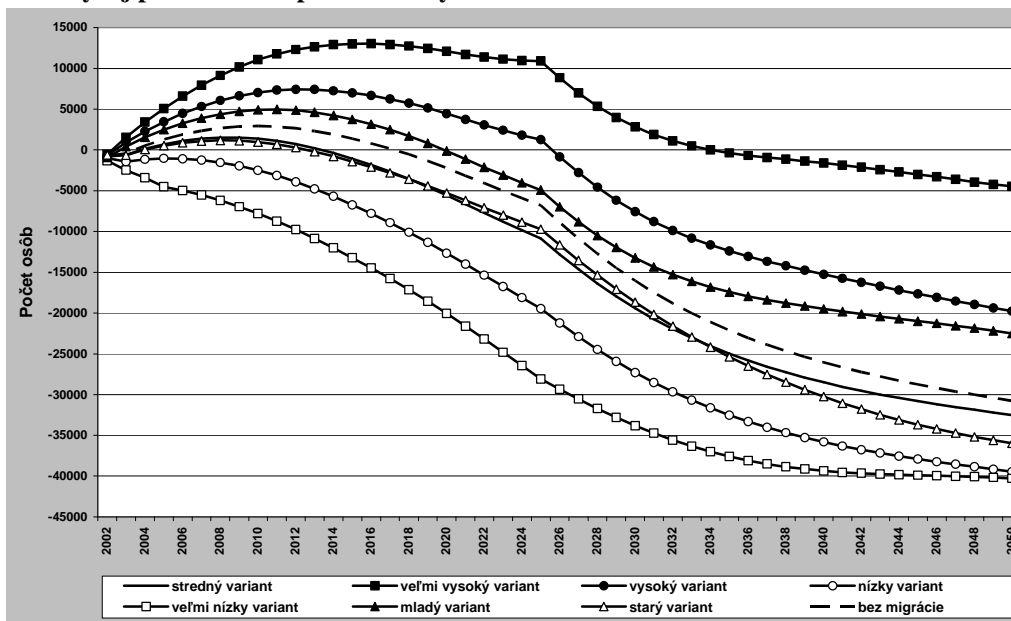

Nakoľko vo všetkých prognostických scenároch sa počíta s kladným migračným saldom, vývoj celkového prírastku obyvateľstva je priaznivejší ako vývoj prirodzeného prírastku. Len podľa veľmi vysokého variantu sa však zachová prírastok obyvateľstva počas celého prognózovaného obdobia. Všetky ostatné varianty počítajú v roku 2050 s úbytkom obyvateľstva SR, ktorý by sa mal pohybovať v rozpätí od 10 tisíc do 40 tisíc osôb ročne. Vo vysokom a mladom variante sa začiatok poklesu prírastku obyvateľstva odhaduje na rok 2015 a úbytok obyvateľstva by mal začať tesne po roku 2030. Stredný a starý variant a variant bez migrácie počítajú s obratom vo vývoji celkového prírastku obyvateľstva okolo roku 2010 a s úbytkom obyvateľstva ešte pred rokom 2020. Nízky a veľmi nízky variant počítajú s úbytkom obyvateľstva počas celého prognózovaného obdobia (graf 9).

Graf 9 – Vývoj celkového prírastku obyvateľstva v SR do roku 2050

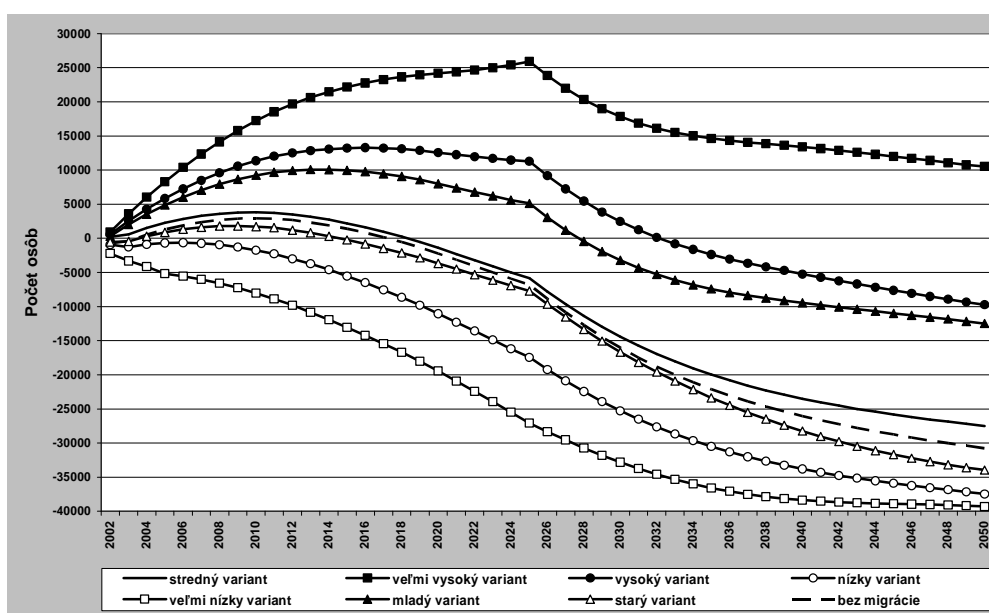

Starnutie obyvateľstva bude popri úbytku obyvateľstva druhou významnou črtou budúceho vývoja obyvateľstva na Slovensku. Svojim významom ide jednoznačne o najzávažnejší dôsledok súčasného populačného vývoja. Ako dokazuje vývoj indexu starnutia (graf 10), proces starnutia sa zrýchli vo všetkých variantoch prognózy. Rast je samozrejme väčší v tých variantoch, ktoré predpokladajú slabšiu reprodukciu obyvateľstva (nízky, veľmi nízky a starý variant). V starom variante sa predpokladá 4,8-násobný nárast indexu starnutia do roku 2050, v strednom variante 3,7-násobný nárast a aj vo veľmi vysokom variante vzrastie index starnutia 3-násobne. Ináč povedané, kým v súčasnosti pripadajú na 1 obyvateľa vo veku nad 65 rokov dvaja obyvatelia vo veku do 17 rokov, v roku 2050 bude podľa stredného variantu tento pomer skoro presne opačný. Na jedného obyvateľa vo veku do 17 rokov pripadnú skoro dvaja obyvateľa vo veku na 65 rokov.

Graf 10 – Vývoj indexu starnutia v SR do roku 2050

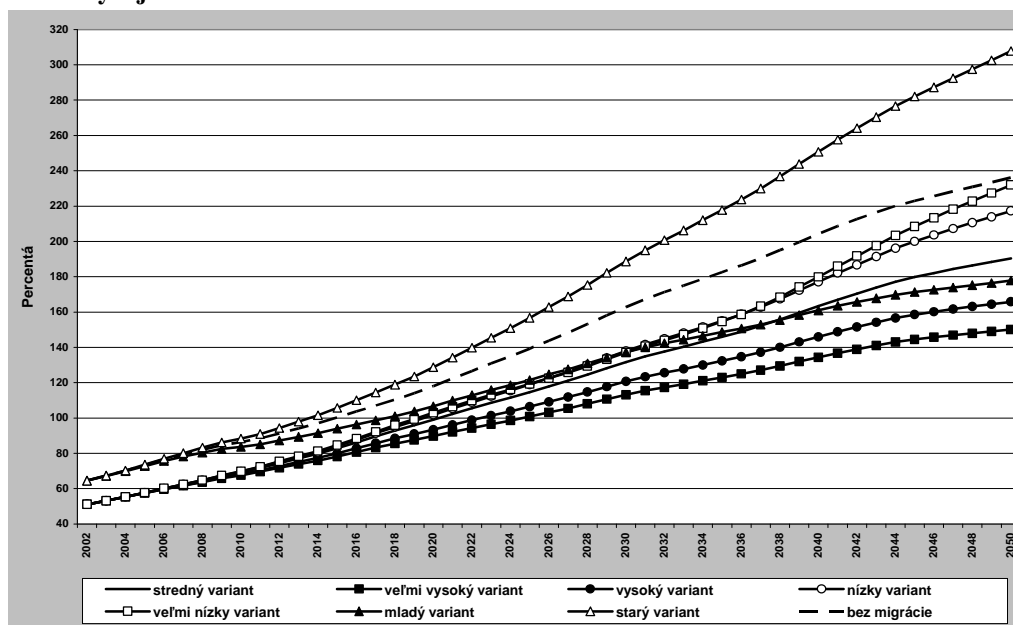

5. Záver

Hlavnými črtami vývoja obyvateľstva SR v prvej polovici 21. storočia bude znižovanie prírastku obyvateľstva a starnutie. Intenzita týchto procesov bude bezprostredne závisieť od vývoja plodnosti, úmrtnosti a migrácie, avšak nepriamo ich budú ovplyvňovať aj ďalšie demografické faktory ako aj faktory spoločenské, politické, ekonomické, kultúrne a mnohé ďalšie.

Prírastok obyvateľstva bude s najväčšou pravdepodobnosťou ešte nejaké obdobie stagnovať. Len zvýšenie plodnosti na úroveň jednoduchej reprodukcie a kladné migračné saldo vo výške najmenej 10 tisíc osôb ročne by umožnilo zachovať mierny prírastok obyvateľstva až do konca prognózovaného obdobia. Takýto vývoj je však veľmi málo pravdepodobný. Predpokladá sa, že najneskôr v priebehu 15 až 20 rokov začne obdobie trvalejšieho úbytku obyvateľstva, ktorý sa zastaví najskôr ku koncu storočia. Dnes ťažko povedať na akej hodnote, avšak z dnešného pohľadu sa zdá reálny pokles počtu obyvateľov SR až na hranicu 4 milióny osôb do roku 2100. Proces starnutia obyvateľstva sa bude v najbližších desaťročiach zrýchľovať. Je to dôsledok poklesu počtu narodených a predlžovania ľudského života. Je to proces, ktorý je v horizonte tejto projekcie nezvratný, nemožno ho zastaviť, len zmierniť. Starnutie obyvateľstva je najzávažnejším dôsledkom súčasného demografického vývoja.

Očakávaný demografický vývoj prinesie so sebou mnoho závažných zmien. Spoločnosť sa musí pripraviť na zvyšovanie podielu starších a starých ľudí, integráciu väčšieho množstva cudzincov (často z kultúrne veľmi rozdielnych pomerov), zvýšené napätie v medzigeneračných vzťahoch. Na zvládnutie situácie budú potrebné nové prístupy v populačnej, rodinnej, sociálnej, hospodárskej a migračnej politike. Máme tú výhodu, že o problémoch, ktoré nás očakávajú, dobre vieme. Navyše časový posun, s ktorým tieto problémy prichádzajú na Slovensko, nám umožňuje sledovať, ako sa situáciu snažia vyrovnávať v tých krajinách, v ktorých tieto procesy už pokročili ďalej. To znamená, že máme viac času na hľadanie optimálnych riešení pre našu krajinu. Každopádne treba včas prijať také opatrenia, ktoré pomôžu zmierniť očakávané nepriaznivé dopady na spoločnosť a obyvateľstvo.

Účinnosť populačných opatrení je záležitosť dlhodobá. S ich uskutočňovaním treba preto začať s časovým predstihom. Navyše všetky opatrenia treba pripraviť a realizovať s jasným zámerom a vo vzájomnom prepojení.

Na záver treba ešte raz zdôrazniť podmienenosť výsledkov demografických prognóz, pričom ani táto prognóza nie je výnimkou. Demografická prognóza nie je predpoveďou budúcnosti, ale prezentáciou budúceho vývoja, ktorý môže nastať za určitých predpokladov. Tak ju treba chápať aj interpretovať. Samozrejme jednotlivé varianty sú ohodnotené určitou pravdepodobnosťou, ktorá je odvodená od pravdepodobnosti vstupných predpokladov prognózy. Všetky predpoklady vychádzajú zo súčasného stavu poznania. U demografických procesov však nemožno vylúčiť ani veľmi neočakávané zmeny, ktoré sa nedostanú do predpokladov prognózy. Dobrým príkladom je súčasný vývoj, ktorý určite nikto pred päťdesiatimi rokmi neočakával a ani neprognozoval.

Príloha 1

Hlavné výsledky prognózy

Tabuľka 8 – Hlavné výsledky prognózy obyvateľstva SR do roku 2050 (stredný variant)

Rok	Počet obyvateľov	Prirodený prírastok	Celkový prírastok	Index starnutia	Priemerný vek
2005	5 383 521	706	2 267	57,68	37,63
2010	5 400 780	1 385	3 824	69,22	39,12
2015	5 416 032	-1 087	2 192	82,86	40,49
2020	5 416 888	-5 562	-1 408	99,06	41,85
2025	5 396 429	-10 863	-5 864	114,69	43,28
2030	5 340 250	-19 407	-14 408	131,64	44,68
2035	5 250 476	-24 980	-19 981	146,01	45,87
2040	5 139 370	-28 507	-23 508	163,29	46,75
2045	5 014 528	-30 816	-25 817	179,80	47,36
2050	4 880 189	-32 528	-27 529	190,39	47,83

Tabuľka 9 – Hlavné výsledky prognózy obyvateľstva SR do roku 2050 (veľmi nízky variant)

Rok	Počet obyvateľov	Prirodený prírastok	Celkový prírastok	Index starnutia	Priemerný vek
2005	5 364 095	-4 525	-5 174	57,71	37,64
2010	5 330 607	-7 801	-8 040	69,80	39,19
2015	5 276 050	-13 238	-13 064	84,66	40,60
2020	5 192 208	-20 045	-19 442	102,91	41,99
2025	5 072 320	-28 092	-27 088	119,21	43,41
2030	4 919 089	-33 822	-32 818	137,09	44,83
2035	4 742 819	-37 596	-36 592	154,63	46,18
2040	4 553 860	-39 371	-38 367	179,93	47,34
2045	4 360 174	-39 907	-38 903	208,52	48,34
2050	4 164 665	-40 300	-39 296	231,98	49,24

Tabuľka 10 – Hlavné výsledky prognózy obyvateľstva SR do roku 2050 (nízky variant)

Rok	Počet obyvateľov	Prirodený prírastok	Celkový prírastok	Index starnutia	Priemerný vek
2005	5 375 128	-1 035	-709	57,69	37,63
2010	5 369 728	-2 501	-1 750	69,53	39,15
2015	5 350 537	-6 726	-5 545	84,04	40,57
2020	5 306 950	-12 652	-11 049	101,80	42,00
2025	5 232 530	-19 456	-17 448	119,00	43,48
2030	5 120 730	-27 295	-25 287	137,90	44,94
2035	4 977 753	-32 519	-30 511	155,03	46,25
2040	4 814 688	-35 814	-33 806	177,13	47,30
2045	4 639 002	-37 909	-35 901	200,04	48,12
2050	4 454 757	-39 470	-37 462	217,26	48,82

Tabuľka 11 – Hlavné výsledky prognózy obyvateľstva SR do roku 2050 (vysoký variant)

Rok	Počet obyvateľov	Prirodený prírastok	Celkový prírastok	Index starnutia	Priemerný vek
2005	5 392 164	3 454	5 828	57,52	37,60
2010	5 439 375	7 058	11 354	68,18	39,01
2015	5 503 020	7 009	13 216	79,99	40,27
2020	5 568 027	4 452	12 558	93,41	41,51
2025	5 626 630	1 261	11 271	106,40	42,81
2030	5 654 755	-7 556	2 454	120,65	44,09
2035	5 651 248	-12 396	-2 386	132,34	45,15
2040	5 630 366	-15 251	-5 241	145,97	45,88
2045	5 596 875	-17 648	-7 638	158,51	46,35
2050	5 552 239	-19 755	-9 745	165,79	46,67

Tabuľka 12 – Hlavné výsledky prognózy obyvateľstva SR do roku 2050 (veľmi vysoký variant)

Rok	Počet obyvateľov	Prírodný prírastok	Celkový prírastok	Index starnutia	Priemerný vek
2005	5 397 740	5 078	8 287	57,47	37,59
2010	5 467 573	11 066	17 239	67,60	38,95
2015	5 569 979	13 012	22 133	78,19	40,11
2020	5 687 744	12 100	24 179	89,74	41,25
2025	5 813 057	10 908	25 895	100,78	42,45
2030	5 916 018	2 833	17 820	113,12	43,63
2035	5 994 118	-371	14 616	123,02	44,60
2040	6 063 325	-1 606	13 381	134,29	45,23
2045	6 126 171	-3 000	11 987	144,45	45,61
2050	6 181 603	-4 461	10 526	150,07	45,87

Tabuľka 13 – Hlavné výsledky prognózy obyvateľstva SR do roku 2050 (mladý variant)

Rok	Počet obyvateľov	Prírodný prírastok	Celkový prírastok	Index starnutia	Priemerný vek
2005	5 388 706	2 083	4 457	57,31	37,58
2010	5 424 104	4 053	8 349	67,20	38,93
2015	5 467 966	2 405	8 612	77,63	40,07
2020	5 504 603	-1 963	6 143	89,02	41,16
2025	5 524 844	-7 292	2 718	99,13	42,27
2030	5 514 050	-14 797	-4 787	109,95	43,34
2035	5 478 824	-18 134	-8 124	118,44	44,21
2040	5 434 010	-19 393	-9 383	129,33	44,78
2045	5 384 298	-20 333	-10 323	139,99	45,11
2050	5 329 341	-21 499	-11 489	146,25	45,34

Tabuľka 14 – Hlavné výsledky prognózy obyvateľstva SR do roku 2050 (starý variant)

Rok	Počet obyvateľov	Prírodný prírastok	Celkový prírastok	Index starnutia	Priemerný vek
2005	5 378 585	334	660	57,90	37,65
2010	5 384 926	489	1 240	70,56	39,24
2015	5 385 394	-2 152	-971	86,61	40,77
2020	5 369 868	-6 318	-4 715	106,82	42,35
2025	5 333 107	-11 068	-9 060	127,74	44,03
2030	5 259 202	-20 287	-18 279	151,36	45,70
2035	5 146 648	-27 055	-25 047	173,35	47,20
2040	5 005 971	-31 987	-29 979	200,09	48,42
2045	4 844 708	-35 609	-33 601	226,75	49,40
2050	4 668 695	-38 153	-36 145	246,61	50,22

Tabuľka 15 – Hlavné výsledky prognózy obyvateľstva SR do roku 2080 (bez migrácie)

Rok	Počet obyvateľov	Prírodný prírastok	Celkový prírastok	Index starnutia	Priemerný vek
2005	5 378 371	701	701	57,69	37,63
2010	5 385 183	1 346	1 346	69,28	39,12
2015	5 385 482	-1 165	-1 165	83,03	40,50
2020	5 366 807	-5 682	-5 682	99,42	41,88
2025	5 322 085	-11 075	-11 075	115,37	43,33
2030	5 239 797	-19 627	-19 627	132,78	44,76
2035	5 123 964	-25 185	-25 185	147,64	45,98
2040	4 986 997	-28 653	-28 653	165,51	46,89
2045	4 836 686	-30 886	-30 886	182,53	47,52
2050	4 677 341	-32 498	-32 498	193,42	47,99

Príloha 2

Podrobné výsledky prognózy
(stredný variant)

PROGNÓZA VÝVOJA OBYVATELSTVA - SR - 2002

VEK	MUŽI	ŽENY	SPOLU	VEK	MUŽI	ŽENY	SPOLU
0	25 257	24 073	49 330	50	40 124	41 532	81 656
1	26 258	24 610	50 868	51	38 993	40 834	79 827
2	27 538	26 360	53 898	52	36 855	38 889	75 744
3	28 299	27 187	55 486	53	33 413	35 779	69 192
4	28 822	27 323	56 145	54	32 554	35 242	67 796
0-4	136 174	129 553	265 727	50-54	181 939	192 276	374 215
5	29 526	27 969	57 495	55	30 779	33 909	64 688
6	30 622	28 832	59 454	56	26 250	29 639	55 889
7	30 939	29 533	60 472	57	23 586	27 608	51 194
8	33 207	32 003	65 210	58	24 265	28 916	53 181
9	36 925	34 792	71 717	59	22 481	26 694	49 175
5-9	161 219	153 129	314 348	55-59	127 361	146 766	274 127
10	37 354	35 916	73 270	60	21 875	26 884	48 759
11	39 140	37 570	76 710	61	21 489	26 531	48 020
12	40 071	37 972	78 043	62	20 982	26 013	46 995
13	39 961	38 267	78 228	63	19 134	24 848	43 982
14	41 348	39 690	81 038	64	17 893	23 916	41 809
10-14	197 874	189 415	387 289	60-64	101 373	128 192	229 565
15	41 382	40 070	81 452	65	16 963	22 923	39 886
16	43 454	41 523	84 977	66	16 443	22 742	39 185
17	44 871	42 992	87 863	67	16 387	22 893	39 280
18	44 875	43 217	88 092	68	15 941	22 367	38 308
19	45 271	43 369	88 640	69	15 473	22 403	37 876
15-19	219 853	211 171	431 024	65-69	81 207	113 328	194 535
20	46 217	43 810	90 027	70	15 569	23 280	38 849
21	46 080	44 204	90 284	71	14 731	22 613	37 344
22	46 854	44 827	91 681	72	13 980	21 932	35 912
23	48 504	47 178	95 682	73	12 970	21 011	33 981
24	48 073	46 707	94 780	74	12 003	20 203	32 206
20-24	235 728	226 726	462 454	70-74	69 253	109 039	178 292
25	48 117	45 968	94 085	75	11 145	19 083	30 228
26	48 316	46 142	94 458	76	10 479	18 600	29 079
27	46 591	45 355	91 946	77	9 356	17 134	26 490
28	46 660	44 878	91 538	78	8 748	16 570	25 318
29	43 868	42 917	86 785	79	8 477	16 233	24 710
25-29	233 552	225 260	458 812	75-79	48 205	87 620	135 825
30	41 500	40 544	82 044	80	7 562	15 003	22 565
31	39 004	37 992	76 996	81	6 678	13 504	20 182
32	37 793	36 725	74 518	82	5 022	10 334	15 356
33	37 042	36 199	73 241	83	4 337	8 886	13 223
34	35 232	34 554	69 786	84	1 777	3 649	5 426
30-34	190 571	186 014	376 585	80-84	25 376	51 376	76 752
35	35 580	34 949	70 529	85	1 557	3 356	4 913
36	36 957	36 924	73 881	86	1 468	3 135	4 603
37	38 174	37 947	76 121	87	1 555	3 608	5 163
38	39 532	39 034	78 566	88	1 894	4 288	6 182
39	38 998	38 673	77 671	89	1 479	3 257	4 736
35-39	189 241	187 527	376 768	85-89	7 953	17 644	25 597
40	37 710	37 440	75 150	90	1 126	2 743	3 869
41	38 860	38 789	77 649	91	798	1 922	2 720
42	39 235	38 745	77 980	92	561	1 503	2 064
43	38 807	38 287	77 094	93	440	1 063	1 503
44	40 310	40 244	80 554	94	273	712	985
40-44	194 922	193 505	388 427	90-94	3 198	7 943	11 141
45	41 586	41 506	83 092	95	171	459	630
46	42 059	43 036	85 095	96	109	290	399
47	41 421	42 766	84 187	97	86	215	301
48	40 743	41 656	82 399	98	49	134	183
49	40 075	41 016	81 091	99	34	66	100
45-49	205 884	209 980	415 864	95-99	449	1 164	1 613
				100+	80	111	191
				Spolu	2 611 412	2 767 739	5 379 151

PROGNÓZA VÝVOJA OBYVATELSTVA - SR - 2003

VEK	MUŽI	ŽENY	SPOLU	VEK	MUŽI	ŽENY	SPOLU
0	25 401	24 215	49 616	50	39 756	40 893	80 649
1	25 244	24 099	49 343	51	39 761	41 401	81 162
2	26 245	24 605	50 850	52	38 616	40 703	79 319
3	27 523	26 356	53 879	53	36 460	38 752	75 212
4	28 296	27 186	55 482	54	33 031	35 631	68 662
0-4	132 709	126 461	259 170	50-54	187 624	197 380	385 004
5	28 818	27 324	56 142	55	32 135	35 074	67 209
6	29 523	27 969	57 492	56	30 346	33 729	64 075
7	30 621	28 833	59 454	57	25 843	29 469	55 312
8	30 935	29 530	60 465	58	23 200	27 436	50 636
9	33 202	32 002	65 204	59	23 842	28 730	52 572
5-9	153 099	145 658	298 757	55-59	135 366	154 438	289 804
10	36 919	34 792	71 711	60	22 045	26 512	48 557
11	37 349	35 918	73 267	61	21 397	26 668	48 065
12	39 133	37 571	76 704	62	20 978	26 289	47 267
13	40 063	37 972	78 035	63	20 438	25 754	46 192
14	39 954	38 264	78 218	64	18 584	24 586	43 170
10-14	193 418	184 517	377 935	60-64	103 442	129 809	233 251
15	41 355	39 699	81 054	65	17 342	23 635	40 977
16	41 379	40 064	81 443	66	16 403	22 611	39 014
17	43 435	41 515	84 950	67	15 865	22 396	38 261
18	44 850	42 986	87 836	68	15 772	22 524	38 296
19	44 848	43 212	88 060	69	15 302	21 982	37 284
15-19	215 867	207 476	423 343	65-69	80 684	113 148	193 832
20	45 242	43 366	88 608	70	14 779	21 970	36 749
21	46 183	43 806	89 989	71	14 792	22 764	37 556
22	46 050	44 199	90 249	72	13 953	22 044	35 997
23	46 822	44 825	91 647	73	13 204	21 309	34 513
24	48 469	47 174	95 643	74	12 216	20 335	32 551
20-24	232 766	223 370	456 136	70-74	68 944	108 422	177 366
25	48 040	46 706	94 746	75	11 252	19 474	30 726
26	48 081	45 964	94 045	76	10 394	18 316	28 710
27	48 278	46 141	94 419	77	9 725	17 766	27 491
28	46 556	45 346	91 902	78	8 623	16 273	24 896
29	46 624	44 871	91 495	79	8 021	15 637	23 658
25-29	237 579	229 028	466 607	75-79	48 015	87 466	135 481
30	43 831	42 906	86 737	80	7 676	15 200	22 876
31	41 461	40 535	81 996	81	6 793	13 925	20 718
32	38 970	37 986	76 956	82	5 943	12 415	18 358
33	37 757	36 721	74 478	83	4 425	9 397	13 822
34	37 001	36 189	73 190	84	3 780	7 980	11 760
30-34	199 020	194 337	393 357	80-84	28 617	58 917	87 534
35	35 184	34 542	69 726	85	1 531	3 230	4 761
36	35 531	34 933	70 464	86	1 325	2 923	4 248
37	36 898	36 907	73 805	87	1 231	2 682	3 913
38	38 103	37 925	76 028	88	1 284	3 023	4 307
39	39 440	39 010	78 450	89	1 539	3 508	5 047
35-39	185 156	183 317	368 473	85-89	6 910	15 366	22 276
40	38 894	38 643	77 537	90	1 180	2 594	3 774
41	37 603	37 409	75 012	91	882	2 118	3 000
42	38 734	38 749	77 483	92	612	1 434	2 046
43	39 087	38 694	77 781	93	420	1 079	1 499
44	38 640	38 227	76 867	94	320	730	1 050
40-44	192 958	191 722	384 680	90-94	3 414	7 955	11 369
45	40 117	40 176	80 293	95	194	465	659
46	41 365	41 428	82 793	96	118	283	401
47	41 819	42 947	84 766	97	73	168	241
48	41 156	42 659	83 815	98	56	116	172
49	40 443	41 545	81 988	99	31	66	97
45-49	204 900	208 755	413 655	95-99	472	1 098	1 570
				100+	67	75	142
				Spolu	2 611 027	2 768 715	5 379 742

PROGNÓZA VÝVOJA OBYVATELSTVA - SR - 2004

VEK	MUŽI	ŽENY	SPOLU	VEK	MUŽI	ŽENY	SPOLU
0	25 879	24 666	50 545	50	40 129	41 422	81 551
1	25 391	24 244	49 635	51	39 405	40 767	80 172
2	25 233	24 094	49 327	52	39 386	41 271	80 657
3	26 233	24 602	50 835	53	38 211	40 563	78 774
4	27 522	26 356	53 878	54	36 052	38 594	74 646
0-4	130 258	123 962	254 220	50-54	193 183	202 617	395 800
5	28 293	27 188	55 481	55	32 615	35 464	68 079
6	28 817	27 324	56 141	56	31 693	34 892	66 585
7	29 523	27 970	57 493	57	29 885	33 538	63 423
8	30 618	28 831	59 449	58	25 429	29 288	54 717
9	30 931	29 531	60 462	59	22 804	27 262	50 066
5-9	148 182	140 844	289 026	55-59	142 426	160 444	302 870
10	33 197	32 003	65 200	60	23 389	28 537	51 926
11	36 915	34 795	71 710	61	21 573	26 302	47 875
12	37 343	35 920	73 263	62	20 898	26 429	47 327
13	39 126	37 572	76 698	63	20 445	26 030	46 475
14	40 057	37 969	78 026	64	19 862	25 487	45 349
10-14	186 638	178 259	364 897	60-64	106 167	132 785	238 952
15	39 964	38 275	78 239	65	18 022	24 302	42 324
16	41 354	39 693	81 047	66	16 780	23 319	40 099
17	41 361	40 056	81 417	67	15 836	22 273	38 109
18	43 416	41 510	84 926	68	15 280	22 041	37 321
19	44 823	42 982	87 805	69	15 149	22 143	37 292
15-19	210 918	202 516	413 434	65-69	81 067	114 078	195 145
20	44 820	43 209	88 029	70	14 625	21 564	36 189
21	45 209	43 364	88 573	71	14 054	21 492	35 546
22	46 155	43 801	89 956	72	14 022	22 201	36 223
23	46 020	44 198	90 218	73	13 190	21 429	34 619
24	46 791	44 824	91 615	74	12 447	20 635	33 082
20-24	228 995	219 396	448 391	70-74	68 338	107 321	175 659
25	48 439	47 175	95 614	75	11 461	19 614	31 075
26	48 007	46 704	94 711	76	10 502	18 706	29 208
27	48 046	45 965	94 011	77	9 655	17 508	27 163
28	48 244	46 134	94 378	78	8 970	16 889	25 859
29	46 525	45 341	91 866	79	7 913	15 373	23 286
25-29	239 261	231 319	470 580	75-79	48 501	88 090	136 591
30	46 588	44 861	91 449	80	7 270	14 659	21 929
31	43 794	42 899	86 693	81	6 903	14 123	21 026
32	41 427	40 530	81 957	82	6 051	12 818	18 869
33	38 936	37 983	76 919	83	5 240	11 307	16 547
34	37 719	36 712	74 431	84	3 860	8 454	12 314
30-34	208 464	202 985	411 449	80-84	29 324	61 361	90 685
35	36 954	36 178	73 132	85	3 258	7 076	10 334
36	35 139	34 527	69 666	86	1 304	2 819	4 123
37	35 479	34 919	70 398	87	1 112	2 506	3 618
38	36 833	36 887	73 720	88	1 017	2 253	3 270
39	38 019	37 903	75 922	89	1 044	2 480	3 524
35-39	182 424	180 414	362 838	85-89	7 735	17 134	24 869
40	39 339	38 981	78 320	90	1 229	2 802	4 031
41	38 787	38 613	77 400	91	925	2 009	2 934
42	37 485	37 372	74 857	92	677	1 586	2 263
43	38 592	38 700	77 292	93	458	1 034	1 492
44	38 925	38 634	77 559	94	305	745	1 050
40-44	193 128	192 300	385 428	90-94	3 594	8 176	11 770
45	38 461	38 164	76 625	95	228	480	708
46	39 909	40 103	80 012	96	134	289	423
47	41 135	41 345	82 480	97	79	165	244
48	41 558	42 842	84 400	98	47	91	138
49	40 860	42 548	83 408	99	35	58	93
45-49	201 923	205 002	406 925	95-99	523	1 083	1 606
				100+	58	61	119
				Spolu	2 611 107	2 770 147	5 381 254

PROGNÓZA VÝVOJA OBYVATELSTVA - SR - 2005

VEK	MUŽI	ŽENY	SPOLU	VEK	MUŽI	ŽENY	SPOLU
0	26 297	25 064	51 361	50	40 550	42 425	82 975
1	25 871	24 698	50 569	51	39 783	41 297	81 080
2	25 381	24 240	49 621	52	39 043	40 642	79 685
3	25 223	24 092	49 315	53	38 983	41 132	80 115
4	26 233	24 604	50 837	54	37 794	40 401	78 195
0-4	129 005	122 698	251 703	50-54	196 153	205 897	402 050
5	27 521	26 359	53 880	55	35 607	38 416	74 023
6	28 293	27 189	55 482	56	32 177	35 285	67 462
7	28 820	27 326	56 146	57	31 222	34 697	65 919
8	29 522	27 969	57 491	58	29 415	33 334	62 749
9	30 616	28 832	59 448	59	25 004	29 104	54 108
5-9	144 772	137 675	282 447	55-59	153 425	170 836	324 261
10	30 928	29 533	60 461	60	22 380	27 083	49 463
11	33 195	32 007	65 202	61	22 899	28 315	51 214
12	36 910	34 798	71 708	62	21 081	26 071	47 152
13	37 338	35 922	73 260	63	20 378	26 173	46 551
14	39 122	37 570	76 692	64	19 881	25 764	45 645
10-14	177 493	169 830	347 323	60-64	106 619	133 406	240 025
15	40 070	37 982	78 052	65	19 273	25 197	44 470
16	39 964	38 271	78 235	66	17 449	23 982	41 431
17	41 338	39 687	81 025	67	16 210	22 977	39 187
18	41 345	40 053	81 398	68	15 260	21 927	37 187
19	43 390	41 507	84 897	69	14 686	21 676	36 362
15-19	206 107	197 500	403 607	65-69	82 878	115 759	198 637
20	44 795	42 981	87 776	70	14 489	21 730	36 219
21	44 789	43 208	87 997	71	13 919	21 103	35 022
22	45 182	43 360	88 542	72	13 333	20 970	34 303
23	46 126	43 801	89 927	73	13 265	21 594	34 859
24	45 991	44 198	90 189	74	12 444	20 765	33 209
20-24	226 883	217 548	444 431	70-74	67 450	106 162	173 612
25	46 765	44 827	91 592	75	11 686	19 917	31 603
26	48 409	47 174	95 583	76	10 705	18 856	29 561
27	47 976	46 707	94 683	77	9 762	17 895	27 657
28	48 016	45 959	93 975	78	8 911	16 660	25 571
29	48 215	46 131	94 346	79	8 237	15 972	24 209
25-29	239 381	230 798	470 179	75-79	49 301	89 300	138 601
30	46 494	45 332	91 826	80	7 178	14 428	21 606
31	46 551	44 854	91 405	81	6 545	13 636	20 181
32	43 761	42 896	86 657	82	6 155	13 019	19 174
33	41 394	40 528	81 922	83	5 340	11 692	17 032
34	38 900	37 976	76 876	84	4 574	10 189	14 763
30-34	217 100	211 586	428 686	80-84	29 792	62 964	92 756
35	37 675	36 703	74 378	85	3 330	7 509	10 839
36	36 910	36 164	73 074	86	2 775	6 187	8 962
37	35 090	34 515	69 605	87	1 095	2 422	3 517
38	35 420	34 902	70 322	88	920	2 111	3 031
39	36 756	36 868	73 624	89	828	1 853	2 681
35-39	181 851	179 152	361 003	85-89	8 948	20 082	29 030
40	37 925	37 877	75 802	90	834	1 987	2 821
41	39 233	38 953	78 186	91	964	2 177	3 141
42	38 668	38 578	77 246	92	710	1 510	2 220
43	37 353	37 327	74 680	93	507	1 148	1 655
44	38 438	38 641	77 079	94	332	717	1 049
40-44	191 617	191 376	382 993	90-94	3 347	7 539	10 886
45	38 750	38 573	77 323	95	217	493	710
46	38 267	38 097	76 364	96	158	300	458
47	39 694	40 025	79 719	97	90	169	259
48	40 886	41 247	82 133	98	51	90	141
49	41 266	42 734	84 000	99	30	46	76
45-49	198 863	200 676	399 539	95-99	546	1 098	1 644
				100+	55	53	108
				Spolu	2 611 586	2 771 935	5 383 521

PROGNÓZA VÝVOJA OBYVATELSTVA - SR - 2006

VEK	MUŽI	ŽENY	SPOLU	VEK	MUŽI	ŽENY	SPOLU
0	26 661	25 410	52 071	50	40 962	42 613	83 575
1	26 291	25 100	51 391	51	40 210	42 299	82 509
2	25 861	24 695	50 556	52	39 426	41 173	80 599
3	25 373	24 239	49 612	53	38 653	40 508	79 161
4	25 223	24 094	49 317	54	38 567	40 971	79 538
0-4	129 409	123 538	252 947	50-54	197 818	207 564	405 382
5	26 234	24 608	50 842	55	37 339	40 219	77 558
6	27 521	26 361	53 882	56	35 139	38 224	73 363
7	28 297	27 192	55 489	57	31 711	35 090	66 801
8	28 819	27 325	56 144	58	30 741	34 489	65 230
9	29 520	27 971	57 491	59	28 933	33 127	62 060
5-9	140 391	133 457	273 848	55-59	163 863	181 149	345 012
10	30 613	28 835	59 448	60	24 549	28 916	53 465
11	30 927	29 537	60 464	61	21 921	26 875	48 796
12	33 191	32 011	65 202	62	22 387	28 071	50 458
13	36 905	34 800	71 705	63	20 566	25 821	46 387
14	37 334	35 922	73 256	64	19 827	25 911	45 738
10-14	168 970	161 105	330 075	60-64	109 250	135 594	244 844
15	39 138	37 586	76 724	65	19 303	25 476	44 779
16	40 073	37 979	78 052	66	18 671	24 871	43 542
17	39 948	38 267	78 215	67	16 866	23 636	40 502
18	41 323	39 686	81 009	68	15 629	22 627	38 256
19	41 320	40 052	81 372	69	14 675	21 570	36 245
15-19	201 802	193 570	395 372	65-69	85 144	118 180	203 324
20	43 364	41 508	84 872	70	14 055	21 278	35 333
21	44 765	42 981	87 746	71	13 801	21 275	35 076
22	44 765	43 205	87 970	72	13 216	20 600	33 816
23	45 156	43 361	88 517	73	12 623	20 409	33 032
24	46 099	43 802	89 901	74	12 524	20 937	33 461
20-24	224 149	214 857	439 006	70-74	66 219	104 499	170 718
25	45 968	44 204	90 172	75	11 692	20 057	31 749
26	46 740	44 829	91 569	76	10 923	19 162	30 085
27	48 381	47 179	95 560	77	9 958	18 052	28 010
28	47 950	46 702	94 652	78	9 015	17 044	26 059
29	47 991	45 959	93 950	79	8 188	15 773	23 961
25-29	237 030	228 873	465 903	75-79	49 776	90 088	139 864
30	48 185	46 123	94 308	80	7 479	15 007	22 486
31	46 461	45 327	91 788	81	6 469	13 436	19 905
32	46 518	44 852	91 370	82	5 842	12 586	18 428
33	43 729	42 896	86 625	83	5 437	11 894	17 331
34	41 358	40 521	81 879	84	4 665	10 554	15 219
30-34	226 251	219 719	445 970	80-84	29 892	63 477	93 369
35	38 858	37 967	76 825	85	3 949	9 065	13 014
36	37 633	36 690	74 323	86	2 839	6 578	9 417
37	36 861	36 152	73 013	87	2 332	5 326	7 658
38	35 035	34 499	69 534	88	906	2 046	2 952
39	35 350	34 886	70 236	89	749	1 741	2 490
35-39	183 737	180 194	363 931	85-89	10 775	24 756	35 531
40	36 669	36 844	73 513	90	662	1 489	2 151
41	37 827	37 853	75 680	91	655	1 549	2 204
42	39 117	38 920	78 037	92	741	1 643	2 384
43	38 536	38 534	77 070	93	532	1 098	1 630
44	37 209	37 272	74 481	94	367	800	1 167
40-44	189 358	189 423	378 781	90-94	2 957	6 579	9 536
45	38 270	38 581	76 851	95	236	477	713
46	38 560	38 508	77 068	96	150	310	460
47	38 067	38 026	76 093	97	106	177	283
48	39 461	39 932	79 393	98	59	93	152
49	40 607	41 147	81 754	99	32	46	78
45-49	194 965	196 194	391 159	95-99	583	1 103	1 686
				100+	50	45	95
				Spolu	2 612 389	2 773 964	5 386 353

PROGNÓZA VÝVOJA OBYVATELSTVA - SR - 2007

VEK	MUŽI	ŽENY	SPOLU	VEK	MUŽI	ŽENY	SPOLU
0	26 975	25 708	52 683	50	40 317	41 034	81 351
1	26 658	25 449	52 107	51	40 627	42 489	83 116
2	26 282	25 098	51 380	52	39 858	42 175	82 033
3	25 854	24 694	50 548	53	39 042	41 040	80 082
4	25 374	24 242	49 616	54	38 250	40 354	78 604
0-4	131 143	125 191	256 334	50-54	198 094	207 092	405 186
5	25 224	24 099	49 323	55	38 113	40 790	78 903
6	26 236	24 611	50 847	56	36 859	40 023	76 882
7	27 526	26 364	53 890	57	34 641	38 016	72 657
8	28 298	27 191	55 489	58	31 233	34 882	66 115
9	28 819	27 327	56 146	59	30 248	34 277	64 525
5-9	136 103	129 592	265 695	55-59	171 094	187 988	359 082
10	29 519	27 974	57 493	60	28 416	32 916	61 332
11	30 613	28 841	59 454	61	24 057	28 697	52 754
12	30 925	29 542	60 467	62	21 441	26 647	48 088
13	33 189	32 014	65 203	63	21 851	27 805	49 656
14	36 903	34 800	71 703	64	20 021	25 567	45 588
10-14	161 149	153 171	314 320	60-64	115 786	141 632	257 418
15	37 352	35 941	73 293	65	19 262	25 626	44 888
16	39 143	37 583	76 726	66	18 712	25 152	43 864
17	40 058	37 975	78 033	67	18 058	24 518	42 576
18	39 934	38 267	78 201	68	16 272	23 282	39 554
19	41 298	39 686	80 984	69	15 039	22 265	37 304
15-19	197 785	189 452	387 237	65-69	87 343	120 843	208 186
20	41 295	40 054	81 349	70	14 054	21 181	35 235
21	43 336	41 510	84 846	71	13 399	20 841	34 240
22	44 743	42 979	87 722	72	13 114	20 776	33 890
23	44 740	43 207	87 947	73	12 523	20 060	32 583
24	45 132	43 363	88 495	74	11 929	19 800	31 729
20-24	219 246	211 113	430 359	70-74	65 019	102 658	167 677
25	46 080	43 809	89 889	75	11 776	20 236	32 012
26	45 947	44 208	90 155	76	10 937	19 312	30 249
27	46 717	44 838	91 555	77	10 169	18 359	28 528
28	48 359	47 175	95 534	78	9 202	17 210	26 412
29	47 928	46 703	94 631	79	8 289	16 154	24 443
25-29	235 031	226 733	461 764	75-79	50 373	91 271	141 644
30	47 966	45 952	93 918	80	7 441	14 837	22 278
31	48 154	46 120	94 274	81	6 747	13 990	20 737
32	46 432	45 327	91 759	82	5 779	12 418	18 197
33	46 486	44 852	91 338	83	5 165	11 516	16 681
34	43 694	42 890	86 584	84	4 754	10 754	15 508
30-34	232 732	225 141	457 873	80-84	29 886	63 515	93 401
35	41 315	40 512	81 827	85	4 031	9 406	13 437
36	38 817	37 955	76 772	86	3 369	7 956	11 325
37	37 586	36 679	74 265	87	2 388	5 675	8 063
38	36 806	36 136	72 942	88	1 932	4 508	6 440
39	34 971	34 485	69 456	89	738	1 692	2 430
35-39	189 495	185 767	375 262	85-89	12 458	29 237	41 695
40	35 271	34 865	70 136	90	599	1 404	2 003
41	36 578	36 823	73 401	91	520	1 164	1 684
42	37 720	37 823	75 543	92	504	1 173	1 677
43	38 988	38 877	77 865	93	555	1 200	1 755
44	38 393	38 478	76 871	94	385	769	1 154
40-44	186 950	186 866	373 816	90-94	2 563	5 710	8 273
45	37 053	37 216	74 269	95	261	535	796
46	38 087	38 518	76 605	96	163	302	465
47	38 365	38 438	76 803	97	100	184	284
48	37 851	37 941	75 792	98	69	99	168
49	39 199	39 839	79 038	99	37	48	85
45-49	190 555	191 952	382 507	95-99	630	1 168	1 798
				100+	50	42	92
				Spolu	2 613 485	2 776 134	5 389 619

PROGNÓZA VÝVOJA OBYVATELSTVA - SR - 2008

VEK	MUŽI	ŽENY	SPOLU	VEK	MUŽI	ŽENY	SPOLU
0	27 236	25 957	53 193	50	38 928	39 732	78 660
1	26 974	25 750	52 724	51	39 996	40 918	80 914
2	26 650	25 448	52 098	52	40 280	42 367	82 647
3	26 276	25 098	51 374	53	39 479	42 042	81 521
4	25 856	24 699	50 555	54	38 644	40 887	79 531
0-4	132 992	126 952	259 944	50-54	197 327	205 946	403 273
5	25 376	24 248	49 624	55	37 811	40 180	77 991
6	25 227	24 103	49 330	56	37 635	40 596	78 231
7	26 243	24 615	50 858	57	36 349	39 808	76 157
8	27 528	26 363	53 891	58	34 130	37 794	71 924
9	28 299	27 194	55 493	59	30 744	34 671	65 415
5-9	132 673	126 523	259 196	55-59	176 669	193 049	369 718
10	28 818	27 331	56 149	60	29 720	34 063	63 783
11	29 520	27 981	57 501	61	27 858	32 669	60 527
12	30 611	28 847	59 458	62	23 541	28 459	52 000
13	30 924	29 547	60 471	63	20 939	26 398	47 337
14	33 189	32 015	65 204	64	21 284	27 535	48 819
10-14	153 062	145 721	298 783	60-64	123 342	149 124	272 466
15	36 925	34 821	71 746	65	19 463	25 291	44 754
16	37 359	35 940	73 299	66	18 684	25 306	43 990
17	39 129	37 580	76 709	67	18 109	24 801	42 910
18	40 045	37 977	78 022	68	17 431	24 158	41 589
19	39 911	38 268	78 179	69	15 667	22 917	38 584
15-19	193 369	184 586	377 955	65-69	89 354	122 473	211 827
20	41 274	39 690	80 964	70	14 412	21 870	36 282
21	41 270	40 058	81 328	71	13 409	20 754	34 163
22	43 316	41 510	84 826	72	12 743	20 361	33 104
23	44 719	42 982	87 701	73	12 437	20 243	32 680
24	44 717	43 211	87 928	74	11 844	19 473	31 317
20-24	215 296	207 451	422 747	70-74	64 845	102 701	167 546
25	45 116	43 372	88 488	75	11 226	19 150	30 376
26	46 062	43 815	89 877	76	11 023	19 499	30 522
27	45 928	44 219	90 147	77	10 190	18 516	28 706
28	46 700	44 837	91 537	78	9 404	17 518	26 922
29	48 341	47 178	95 519	79	8 468	16 328	24 796
25-29	232 147	223 421	455 568	75-79	50 311	91 011	141 322
30	47 907	46 697	94 604	80	7 539	15 212	22 751
31	47 939	45 951	93 890	81	6 720	13 846	20 566
32	48 126	46 122	94 248	82	6 033	12 947	18 980
33	46 405	45 329	91 734	83	5 114	11 379	16 493
34	46 450	44 847	91 297	84	4 520	10 430	14 950
30-34	236 827	228 946	465 773	80-84	29 926	63 814	93 740
35	43 651	42 882	86 533	85	4 111	9 601	13 712
36	41 274	40 500	81 774	86	3 442	8 271	11 713
37	38 771	37 945	76 716	87	2 836	6 879	9 715
38	37 533	36 664	74 197	88	1 980	4 815	6 795
39	36 741	36 123	72 864	89	1 576	3 737	5 313
35-39	197 970	194 114	392 084	85-89	13 945	33 303	47 248
40	34 896	34 465	69 361	90	591	1 368	1 959
41	35 187	34 849	70 036	91	471	1 101	1 572
42	36 478	36 797	73 275	92	400	885	1 285
43	37 601	37 784	75 385	93	378	861	1 239
44	38 848	38 822	77 670	94	401	845	1 246
40-44	183 010	182 717	365 727	90-94	2 241	5 060	7 301
45	38 237	38 422	76 659	95	274	518	792
46	36 882	37 158	74 040	96	181	340	521
47	37 900	38 451	76 351	97	109	181	290
48	38 154	38 354	76 508	98	65	103	168
49	37 607	37 856	75 463	99	44	52	96
45-49	188 780	190 241	379 021	95-99	673	1 194	1 867
				100+	53	42	95
				Spolu	2 614 812	2 778 389	5 393 201

PROGNÓZA VÝVOJA OBYVATELSTVA - SR - 2009

VEK	MUŽI	ŽENY	SPOLU	VEK	MUŽI	ŽENY	SPOLU
0	27 430	26 147	53 577	50	37 355	37 758	75 113
1	27 238	26 003	53 241	51	38 627	39 623	78 250
2	26 967	25 749	52 716	52	39 663	40 805	80 468
3	26 645	25 449	52 094	53	39 906	42 237	82 143
4	26 279	25 104	51 383	54	39 086	41 889	80 975
0-4	134 559	128 452	263 011	50-54	194 637	202 312	396 949
5	25 859	24 706	50 565	55	38 213	40 714	78 927
6	25 380	24 252	49 632	56	37 348	39 993	77 341
7	25 235	24 107	49 342	57	37 127	40 381	77 508
8	26 246	24 616	50 862	58	35 824	39 579	75 403
9	27 529	26 367	53 896	59	33 606	37 567	71 173
5-9	130 249	124 048	254 297	55-59	182 118	198 234	380 352
10	28 299	27 198	55 497	60	30 219	34 459	64 678
11	28 820	27 339	56 159	61	29 149	33 812	62 961
12	29 520	27 988	57 508	62	27 273	32 402	59 675
13	30 611	28 853	59 464	63	23 000	28 197	51 197
14	30 926	29 549	60 475	64	20 407	26 147	46 554
10-14	148 176	140 927	289 103	60-64	130 048	155 017	285 065
15	33 214	32 039	65 253	65	20 703	27 243	47 946
16	36 934	34 820	71 754	66	18 889	24 981	43 870
17	37 347	35 938	73 285	67	18 093	24 960	43 053
18	39 118	37 584	76 702	68	17 490	24 444	41 934
19	40 021	37 980	78 001	69	16 792	23 786	40 578
15-19	186 634	178 361	364 995	65-69	91 967	125 414	217 381
20	39 888	38 273	78 161	70	15 024	22 518	37 542
21	41 250	39 696	80 946	71	13 761	21 438	35 199
22	41 253	40 059	81 312	72	12 762	20 285	33 047
23	43 295	41 515	84 810	73	12 095	19 850	31 945
24	44 698	42 988	87 686	74	11 772	19 662	31 434
20-24	210 384	202 531	412 915	70-74	65 414	103 753	169 167
25	44 704	43 223	87 927	75	11 155	18 848	30 003
26	45 102	43 380	88 482	76	10 516	18 467	28 983
27	46 046	43 828	89 874	77	10 278	18 710	28 988
28	45 916	44 220	90 136	78	9 430	17 684	27 114
29	46 687	44 843	91 530	79	8 660	16 639	25 299
25-29	228 455	219 494	447 949	75-79	50 039	90 348	140 387
30	48 323	47 175	95 498	80	7 709	15 393	23 102
31	47 885	46 698	94 583	81	6 816	14 212	21 028
32	47 916	45 956	93 872	82	6 015	12 830	18 845
33	48 101	46 126	94 227	83	5 343	11 881	17 224
34	46 374	45 326	91 700	84	4 479	10 323	14 802
30-34	238 599	231 281	469 880	80-84	30 362	64 639	95 001
35	46 407	44 840	91 247	85	3 911	9 328	13 239
36	43 609	42 870	86 479	86	3 513	8 458	11 971
37	41 227	40 490	81 717	87	2 900	7 167	10 067
38	38 719	37 930	76 649	88	2 353	5 850	8 203
39	37 470	36 652	74 122	89	1 616	4 002	5 618
35-39	207 432	202 782	410 214	85-89	14 293	34 805	49 098
40	36 664	36 103	72 767	90	1 262	3 031	4 293
41	34 817	34 452	69 269	91	465	1 076	1 541
42	35 095	34 827	69 922	92	363	840	1 203
43	36 368	36 762	73 130	93	300	652	952
44	37 473	37 731	75 204	94	273	609	882
40-44	180 417	179 875	360 292	90-94	2 663	6 208	8 871
45	38 694	38 768	77 462	95	285	572	857
46	38 064	38 364	76 428	96	190	332	522
47	36 708	37 097	73 805	97	121	205	326
48	37 699	38 370	76 069	98	71	103	174
49	37 916	38 271	76 187	99	41	54	95
45-49	189 081	190 870	379 951	95-99	708	1 266	1 974
				100+	60	44	104
				Spolu	2 616 295	2 780 661	5 396 956

PROGNÓZA VÝVOJA OBYVATELSTVA - SR - 2010

VEK	MUŽI	ŽENY	SPOLU	VEK	MUŽI	ŽENY	SPOLU
0	27 565	26 272	53 837	50	37 670	38 174	75 844
1	27 435	26 195	53 630	51	37 076	37 657	74 733
2	27 232	26 003	53 235	52	38 316	39 517	77 833
3	26 964	25 751	52 715	53	39 305	40 683	79 988
4	26 649	25 456	52 105	54	39 519	42 087	81 606
0-4	135 845	129 677	265 522	50-54	191 886	198 118	390 004
5	26 283	25 112	51 395	55	38 661	41 716	80 377
6	25 864	24 711	50 575	56	37 757	40 529	78 286
7	25 389	24 257	49 646	57	36 857	39 784	76 641
8	25 240	24 108	49 348	58	36 604	40 152	76 756
9	26 249	24 621	50 870	59	35 287	39 344	74 631
5-9	129 025	122 809	251 834	55-59	185 166	201 525	386 691
10	27 531	26 372	53 903	60	33 045	37 341	70 386
11	28 302	27 206	55 508	61	29 652	34 209	63 861
12	28 821	27 346	56 167	62	28 550	33 541	62 091
13	29 521	27 994	57 515	63	26 659	32 107	58 766
14	30 614	28 856	59 470	64	22 429	27 933	50 362
10-14	144 789	137 774	282 563	60-64	140 335	165 131	305 466
15	30 954	29 575	60 529	65	19 862	25 875	45 737
16	33 226	32 040	65 266	66	20 105	26 915	47 020
17	36 923	34 819	71 742	67	18 302	24 646	42 948
18	37 338	35 944	73 282	68	17 486	24 608	42 094
19	39 095	37 588	76 683	69	16 859	24 076	40 935
15-19	177 536	169 966	347 502	65-69	92 614	126 120	218 734
20	39 999	37 987	77 986	70	16 114	23 379	39 493
21	39 866	38 280	78 146	71	14 358	22 082	36 440
22	41 235	39 698	80 933	72	13 109	20 963	34 072
23	41 235	40 065	81 300	73	12 122	19 787	31 909
24	43 277	41 522	84 799	74	11 458	19 293	30 751
20-24	205 612	197 552	403 164	70-74	67 161	105 504	172 665
25	44 688	43 002	87 690	75	11 095	19 043	30 138
26	44 694	43 233	87 927	76	10 458	18 191	28 649
27	45 090	43 395	88 485	77	9 813	17 734	27 547
28	46 037	43 830	89 867	78	9 518	17 887	27 405
29	45 909	44 228	90 137	79	8 690	16 814	25 504
25-29	226 418	217 688	444 106	75-79	49 574	89 669	139 243
30	46 676	44 842	91 518	80	7 892	15 705	23 597
31	48 305	47 178	95 483	81	6 978	14 397	21 375
32	47 866	46 705	94 571	82	6 108	13 187	19 295
33	47 896	45 963	93 859	83	5 333	11 793	17 126
34	48 072	46 124	94 196	84	4 685	10 797	15 482
30-34	238 815	230 812	469 627	80-84	30 996	65 879	96 875
35	46 336	45 321	91 657	85	3 880	9 248	13 128
36	46 365	44 828	91 193	86	3 345	8 234	11 579
37	43 561	42 860	86 421	87	2 962	7 345	10 307
38	41 173	40 475	81 648	88	2 408	6 111	8 519
39	38 657	37 918	76 575	89	1 922	4 874	6 796
35-39	216 092	211 402	427 494	85-89	14 517	35 812	50 329
40	37 395	36 633	74 028	90	1 295	3 256	4 551
41	36 583	36 090	72 673	91	993	2 393	3 386
42	34 731	34 433	69 164	92	358	824	1 182
43	34 994	34 797	69 791	93	272	622	894
44	36 250	36 712	72 962	94	216	464	680
40-44	179 953	178 665	358 618	90-94	3 134	7 559	10 693
45	37 331	37 680	75 011	95	194	415	609
46	38 525	38 712	77 237	96	197	369	566
47	37 889	38 303	76 192	97	127	202	329
48	36 521	37 020	73 541	98	79	117	196
49	37 470	38 290	75 760	99	45	55	100
45-49	187 736	190 005	377 741	95-99	642	1 158	1 800
				100+	62	47	109
				Spolu	2 617 908	2 782 872	5 400 780

PROGNÓZA VÝVOJA OBYVATELSTVA - SR - 2011

VEK	MUŽI	ŽENY	SPOLU	VEK	MUŽI	ŽENY	SPOLU
0	27 627	26 330	53 957	50	37 235	38 196	75 431
1	27 572	26 324	53 896	51	37 396	38 075	75 471
2	27 429	26 196	53 625	52	36 786	37 560	74 346
3	27 230	26 006	53 236	53	37 979	39 403	77 382
4	26 968	25 759	52 727	54	38 933	40 543	79 476
0-4	136 826	130 615	267 441	50-54	188 329	193 777	382 106
5	26 654	25 465	52 119	55	39 100	41 917	81 017
6	26 288	25 117	51 405	56	38 211	41 531	79 742
7	25 874	24 717	50 591	57	37 274	40 320	77 594
8	25 394	24 258	49 652	58	36 350	39 562	75 912
9	25 244	24 113	49 357	59	36 068	39 916	75 984
5-9	129 454	123 670	253 124	55-59	187 003	203 246	390 249
10	26 251	24 627	50 878	60	34 711	39 112	73 823
11	27 535	26 381	53 916	61	32 440	37 073	69 513
12	28 304	27 214	55 518	62	29 056	33 940	62 996
13	28 824	27 353	56 177	63	27 922	33 240	61 162
14	29 524	27 997	57 521	64	26 010	31 812	57 822
10-14	140 438	133 572	274 010	60-64	150 139	175 177	325 316
15	30 645	28 885	59 530	65	21 841	27 648	49 489
16	30 968	29 577	60 545	66	19 301	25 570	44 871
17	33 217	32 040	65 257	67	19 491	26 560	46 051
18	36 915	34 826	71 741	68	17 697	24 306	42 003
19	37 317	35 950	73 267	69	16 866	24 245	41 111
15-19	169 062	161 278	330 340	65-69	95 196	128 329	223 525
20	39 074	37 596	76 670	70	16 189	23 671	39 860
21	39 978	37 995	77 973	71	15 412	22 936	38 348
22	39 853	38 284	78 137	72	13 689	21 602	35 291
23	41 218	39 705	80 923	73	12 462	20 460	32 922
24	41 220	40 073	81 293	74	11 493	19 243	30 736
20-24	201 343	193 653	394 996	70-74	69 245	107 912	177 157
25	43 270	41 537	84 807	75	10 807	18 700	29 507
26	44 681	43 014	87 695	76	10 409	18 393	28 802
27	44 687	43 250	87 937	77	9 767	17 482	27 249
28	45 086	43 399	88 485	78	9 093	16 970	26 063
29	46 033	43 840	89 873	79	8 777	17 026	25 803
25-29	223 757	215 040	438 797	75-79	48 853	88 571	137 424
30	45 903	44 229	90 132	80	7 926	15 887	23 813
31	46 665	44 848	91 513	81	7 151	14 705	21 856
32	48 289	47 186	95 475	82	6 259	13 376	19 635
33	47 850	46 714	94 564	83	5 420	12 139	17 559
34	47 871	45 963	93 834	84	4 680	10 735	15 415
30-34	236 578	228 940	465 518	80-84	31 436	66 842	98 278
35	48 034	46 120	94 154	85	4 061	9 689	13 750
36	46 298	45 311	91 609	86	3 322	8 179	11 501
37	46 315	44 818	91 133	87	2 822	7 166	9 988
38	43 506	42 844	86 350	88	2 461	6 279	8 740
39	41 109	40 463	81 572	89	1 969	5 105	7 074
35-39	225 262	219 556	444 818	85-89	14 635	36 418	51 053
40	38 583	37 899	76 482	90	1 541	3 977	5 518
41	37 316	36 623	73 939	91	1 020	2 578	3 598
42	36 494	36 072	72 566	92	766	1 840	2 606
43	34 636	34 405	69 041	93	268	613	881
44	34 887	34 752	69 639	94	195	445	640
40-44	181 916	179 751	361 667	90-94	3 790	9 453	13 243
45	36 119	36 664	72 783	95	154	318	472
46	37 173	37 628	74 801	96	134	269	403
47	38 354	38 652	77 006	97	132	226	358
48	37 701	38 226	75 927	98	83	117	200
49	36 306	36 947	73 253	99	50	63	113
45-49	185 653	188 117	373 770	95-99	553	993	1 546
				100+	66	49	115
				Spolu	2 619 534	2 784 959	5 404 493

PROGNÓZA VÝVOJA OBYVATELSTVA - SR - 2012

VEK	MUŽI	ŽENY	SPOLU	VEK	MUŽI	ŽENY	SPOLU
0	27 616	26 318	53 934	50	36 087	36 859	72 946
1	27 637	26 385	54 022	51	36 973	38 099	75 072
2	27 567	26 326	53 893	52	37 112	37 980	75 092
3	27 428	26 199	53 627	53	36 472	37 455	73 927
4	27 235	26 014	53 249	54	37 630	39 272	76 902
0-4	137 483	131 242	268 725	50-54	184 274	189 665	373 939
5	26 974	25 768	52 742	55	38 532	40 384	78 916
6	26 660	25 471	52 131	56	38 657	41 735	80 392
7	26 299	25 123	51 422	57	37 735	41 320	79 055
8	25 880	24 718	50 598	58	36 773	40 098	76 871
9	25 398	24 263	49 661	59	35 830	39 332	75 162
5-9	131 211	125 343	256 554	55-59	187 527	202 869	390 396
10	25 248	24 120	49 368	60	35 492	39 685	75 177
11	26 256	24 637	50 893	61	34 089	38 835	72 924
12	27 538	26 390	53 928	62	31 803	36 787	68 590
13	28 307	27 222	55 529	63	28 430	33 639	62 069
14	28 829	27 357	56 186	64	27 257	32 940	60 197
10-14	136 178	129 726	265 904	60-64	157 071	181 886	338 957
15	29 558	28 029	57 587	65	25 342	31 492	56 834
16	30 661	28 888	59 549	66	21 235	27 328	48 563
17	30 962	29 579	60 541	67	18 724	25 239	43 963
18	33 212	32 049	65 261	68	18 857	26 200	45 057
19	36 894	34 833	71 727	69	17 078	23 955	41 033
15-19	161 287	153 378	314 665	65-69	101 236	134 214	235 450
20	37 298	35 960	73 258	70	16 207	23 845	40 052
21	39 055	37 605	76 660	71	15 496	23 232	38 728
22	39 967	38 000	77 967	72	14 705	22 447	37 152
23	39 839	38 293	78 132	73	13 023	21 096	34 119
24	41 206	39 714	80 920	74	11 824	19 909	31 733
20-24	197 365	189 572	386 937	70-74	71 255	110 529	181 784
25	41 219	40 091	81 310	75	10 848	18 663	29 511
26	43 267	41 551	84 818	76	10 147	18 076	28 223
27	44 676	43 034	87 710	77	9 728	17 689	27 417
28	44 686	43 255	87 941	78	9 056	16 744	25 800
29	45 087	43 411	88 498	79	8 391	16 171	24 562
25-29	218 935	211 342	430 277	75-79	48 170	87 343	135 513
30	46 030	43 842	89 872	80	8 013	16 105	24 118
31	45 897	44 237	90 134	81	7 190	14 891	22 081
32	46 655	44 860	91 515	82	6 420	13 680	20 100
33	48 277	47 197	95 474	83	5 558	12 331	17 889
34	47 829	46 716	94 545	84	4 760	11 068	15 828
30-34	234 688	226 852	461 540	80-84	31 941	68 075	100 016
35	47 838	45 960	93 798	85	4 060	9 650	13 710
36	47 997	46 111	94 108	86	3 479	8 585	12 064
37	46 253	45 302	91 555	87	2 805	7 133	9 938
38	46 258	44 802	91 060	88	2 347	6 141	8 488
39	43 441	42 832	86 273	89	2 013	5 259	7 272
35-39	231 787	225 007	456 794	85-89	14 704	36 768	51 472
40	41 032	40 443	81 475	90	1 580	4 179	5 759
41	38 503	37 889	76 392	91	1 215	3 159	4 374
42	37 229	36 606	73 835	92	787	1 989	2 776
43	36 397	36 044	72 441	93	574	1 374	1 948
44	34 536	34 361	68 897	94	192	440	632
40-44	187 697	185 343	373 040	90-94	4 348	11 141	15 489
45	34 767	34 709	69 476	95	139	307	446
46	35 971	36 616	72 587	96	107	207	314
47	37 015	37 573	74 588	97	89	166	255
48	38 171	38 577	76 748	98	87	131	218
49	37 486	38 153	75 639	99	53	63	116
45-49	183 410	185 628	369 038	95-99	475	874	1 349
				100+	72	55	127
				Spolu	2 621 114	2 786 852	5 407 966

PROGNÓZA VÝVOJA OBYVATELSTVA - SR - 2013

VEK	MUŽI	ŽENY	SPOLU	VEK	MUŽI	ŽENY	SPOLU
0	27 535	26 237	53 772	50	37 267	38 065	75 332
1	27 629	26 376	54 005	51	35 842	36 769	72 611
2	27 634	26 388	54 022	52	36 700	38 006	74 706
3	27 567	26 330	53 897	53	36 804	37 877	74 681
4	27 434	26 209	53 643	54	36 146	37 334	73 480
0-4	137 799	131 540	269 339	50-54	182 759	188 051	370 810
5	27 243	26 024	53 267	55	37 254	39 122	76 376
6	26 982	25 774	52 756	56	38 107	40 214	78 321
7	26 672	25 478	52 150	57	38 188	41 527	79 715
8	26 306	25 125	51 431	58	37 241	41 096	78 337
9	25 885	24 724	50 609	59	36 260	39 868	76 128
5-9	133 088	127 125	260 213	55-59	187 050	201 827	388 877
10	25 402	24 270	49 672	60	35 272	39 109	74 381
11	25 254	24 131	49 385	61	34 872	39 409	74 281
12	26 259	24 647	50 906	62	33 434	38 540	71 974
13	27 542	26 399	53 941	63	31 133	36 466	67 599
14	28 313	27 226	55 539	64	27 769	33 341	61 110
10-14	132 770	126 673	259 443	60-64	162 480	186 865	349 345
15	28 866	27 391	56 257	65	26 573	32 615	59 188
16	29 576	28 032	57 608	66	24 652	31 133	55 785
17	30 655	28 890	59 545	67	20 611	26 982	47 593
18	30 959	29 590	60 549	68	18 125	24 904	43 029
19	33 194	32 058	65 252	69	18 208	25 829	44 037
15-19	153 250	145 961	299 211	65-69	108 169	141 463	249 632
20	36 876	34 845	71 721	70	16 421	23 568	39 989
21	37 281	35 972	73 253	71	15 526	23 413	38 939
22	39 046	37 611	76 657	72	14 797	22 747	37 544
23	39 954	38 010	77 964	73	14 001	21 933	35 934
24	39 829	38 305	78 134	74	12 367	20 540	32 907
20-24	192 986	184 743	377 729	70-74	73 112	112 201	185 313
25	41 207	39 734	80 941	75	11 170	19 322	30 492
26	41 222	40 107	81 329	76	10 193	18 054	28 247
27	43 267	41 573	84 840	77	9 490	17 397	26 887
28	44 679	43 041	87 720	78	9 027	16 958	25 985
29	44 691	43 270	87 961	79	8 363	15 972	24 335
25-29	215 066	207 725	422 791	75-79	48 243	87 703	135 946
30	45 089	43 415	88 504	80	7 667	15 314	22 981
31	46 028	43 853	89 881	81	7 277	15 112	22 389
32	45 892	44 252	90 144	82	6 461	13 871	20 332
33	46 650	44 874	91 524	83	5 706	12 631	18 337
34	48 260	47 200	95 460	84	4 885	11 263	16 148
30-34	231 919	223 594	455 513	80-84	31 996	68 191	100 187
35	47 801	46 716	94 517	85	4 133	9 967	14 100
36	47 806	45 953	93 759	86	3 481	8 567	12 048
37	47 952	46 103	94 055	87	2 940	7 504	10 444
38	46 200	45 287	91 487	88	2 334	6 127	8 461
39	46 192	44 789	90 981	89	1 922	5 158	7 080
35-39	235 951	228 848	464 799	85-89	14 810	37 323	52 133
40	43 361	42 811	86 172	90	1 616	4 318	5 934
41	40 949	40 434	81 383	91	1 247	3 330	4 577
42	38 415	37 873	76 288	92	938	2 446	3 384
43	37 134	36 580	73 714	93	590	1 491	2 081
44	36 295	35 999	72 294	94	411	992	1 403
40-44	196 154	193 697	389 851	90-94	4 802	12 577	17 379
45	34 421	34 321	68 742	95	137	305	442
46	34 631	34 666	69 297	96	96	201	297
47	35 825	36 565	72 390	97	71	128	199
48	36 846	37 503	74 349	98	58	97	155
49	37 960	38 506	76 466	99	56	72	128
45-49	179 683	181 561	361 244	95-99	418	803	1 221
				100+	78	58	136
				Spolu	2 622 583	2 788 529	5 411 112

PROGNÓZA VÝVOJA OBYVATELSTVA - SR - 2014

VEK	MUŽI	ŽENY	SPOLU	VEK	MUŽI	ŽENY	SPOLU
0	27 382	26 091	53 473	50	37 746	38 420	76 166
1	27 551	26 298	53 849	51	37 021	37 974	74 995
2	27 627	26 380	54 007	52	35 586	36 683	72 269
3	27 636	26 394	54 030	53	36 405	37 905	74 310
4	27 574	26 341	53 915	54	36 484	37 758	74 242
0-4	137 770	131 504	269 274	50-54	183 242	188 740	371 982
5	27 443	26 220	53 663	55	35 796	37 196	72 992
6	27 252	26 031	53 283	56	36 855	38 963	75 818
7	26 995	25 781	52 776	57	37 659	40 016	77 675
8	26 680	25 480	52 160	58	37 701	41 305	79 006
9	26 312	25 131	51 443	59	36 735	40 863	77 598
5-9	134 682	128 643	263 325	55-59	184 746	198 343	383 089
10	25 890	24 732	50 622	60	35 710	39 647	75 357
11	25 409	24 281	49 690	61	34 672	38 842	73 514
12	25 259	24 142	49 401	62	34 219	39 117	73 336
13	26 265	24 656	50 921	63	32 746	38 208	70 954
14	27 549	26 404	53 953	64	30 425	36 149	66 574
10-14	130 372	124 215	254 587	60-64	167 772	191 963	359 735
15	28 353	27 262	55 615	65	27 088	33 019	60 107
16	28 886	27 396	56 282	66	25 865	32 251	58 116
17	29 571	28 036	57 607	67	23 942	30 746	54 688
18	30 653	28 903	59 556	68	19 964	26 632	46 596
19	30 944	29 601	60 545	69	17 513	24 559	42 072
15-19	148 407	141 198	289 605	65-69	114 372	147 207	261 579
20	33 180	32 072	65 252	70	17 520	25 419	42 939
21	36 860	34 858	71 718	71	15 744	23 151	38 895
22	37 275	35 979	73 254	72	14 838	22 934	37 772
23	39 034	37 622	76 656	73	14 100	22 239	36 339
24	39 946	38 023	77 969	74	13 305	21 368	34 673
20-24	186 295	178 554	364 849	70-74	75 507	115 111	190 618
25	39 834	38 328	78 162	75	11 692	19 949	31 641
26	41 214	39 752	80 966	76	10 503	18 706	29 209
27	41 228	40 132	81 360	77	9 541	17 389	26 930
28	43 275	41 582	84 857	78	8 812	16 693	25 505
29	44 688	43 058	87 746	79	8 342	16 194	24 536
25-29	210 239	202 852	413 091	75-79	48 890	88 931	137 821
30	44 698	43 275	87 973	80	7 648	15 142	22 790
31	45 092	43 427	88 519	81	6 970	14 385	21 355
32	46 027	43 870	89 897	82	6 546	14 095	20 641
33	45 892	44 268	90 160	83	5 748	12 826	18 574
34	46 640	44 879	91 519	84	5 019	11 557	16 576
30-34	228 349	219 719	448 068	80-84	31 931	68 005	99 936
35	48 235	47 201	95 436	85	4 245	10 160	14 405
36	47 773	46 710	94 483	86	3 546	8 866	12 412
37	47 766	45 947	93 713	87	2 944	7 505	10 449
38	47 899	46 089	93 988	88	2 449	6 462	8 911
39	46 138	45 275	91 413	89	1 912	5 160	7 072
35-39	237 811	231 222	469 033	85-89	15 096	38 153	53 249
40	46 110	44 768	90 878	90	1 544	4 247	5 791
41	43 275	42 802	86 077	91	1 276	3 451	4 727
42	40 858	40 417	81 275	92	964	2 588	3 552
43	38 320	37 848	76 168	93	703	1 842	2 545
44	37 035	36 536	73 571	94	422	1 082	1 504
40-44	205 598	202 371	407 969	90-94	4 909	13 210	18 119
45	36 178	35 957	72 135	95	293	692	985
46	34 290	34 281	68 571	96	95	201	296
47	34 497	34 621	69 118	97	64	125	189
48	35 669	36 499	72 168	98	47	76	123
49	36 649	37 438	74 087	99	37	53	90
45-49	177 283	178 796	356 079	95-99	536	1 147	1 683
				100+	84	65	149
				Spolu	2 623 891	2 789 949	5 413 840

PROGNÓZA VÝVOJA OBYVATELSTVA - SR - 2015

VEK	MUŽI	ŽENY	SPOLU	VEK	MUŽI	ŽENY	SPOLU
0	27 168	25 893	53 061	50	36 451	37 357	73 808
1	27 399	26 155	53 554	51	37 506	38 330	75 836
2	27 549	26 303	53 852	52	36 765	37 887	74 652
3	27 630	26 386	54 016	53	35 309	36 589	71 898
4	27 643	26 406	54 049	54	36 098	37 790	73 888
0-4	137 389	131 143	268 532	50-54	182 129	187 953	370 082
5	27 583	26 353	53 936	55	36 142	37 622	73 764
6	27 452	26 228	53 680	56	35 425	37 050	72 475
7	27 266	26 038	53 304	57	36 435	38 775	75 210
8	27 003	25 783	52 786	58	37 190	39 806	76 996
9	26 686	25 487	52 173	59	37 202	41 074	78 276
5-9	135 990	129 889	265 879	55-59	182 394	194 327	376 721
10	26 317	25 140	51 457	60	36 192	40 641	76 833
11	25 897	24 744	50 641	61	35 118	39 380	74 498
12	25 414	24 292	49 706	62	34 038	38 561	72 599
13	25 265	24 152	49 417	63	33 530	38 784	72 314
14	26 273	24 663	50 936	64	32 018	37 882	69 900
10-14	129 166	122 991	252 157	60-64	170 896	195 248	366 144
15	27 591	26 442	54 033	65	29 694	35 806	65 500
16	28 375	27 268	55 643	66	26 381	32 658	59 039
17	28 882	27 401	56 283	67	25 134	31 858	56 992
18	29 571	28 050	57 621	68	23 202	30 356	53 558
19	30 638	28 915	59 553	69	19 299	26 272	45 571
15-19	145 057	138 076	283 133	65-69	123 710	156 950	280 660
20	30 932	29 617	60 549	70	16 862	24 177	41 039
21	33 169	32 087	65 256	71	16 811	24 979	41 790
22	36 857	34 866	71 723	72	15 058	22 688	37 746
23	37 267	35 991	73 258	73	14 150	22 434	36 584
24	39 029	37 636	76 665	74	13 410	21 680	35 090
20-24	177 254	170 197	347 451	70-74	76 291	115 958	192 249
25	39 954	38 048	78 002	75	12 587	20 766	33 353
26	39 844	38 348	78 192	76	11 001	19 329	30 330
27	41 222	39 779	81 001	77	9 839	18 031	27 870
28	41 242	40 142	81 384	78	8 865	16 702	25 567
29	43 289	41 602	84 891	79	8 149	15 958	24 107
25-29	205 551	197 919	403 470	75-79	50 441	90 786	141 227
30	44 699	43 064	87 763	80	7 636	15 371	23 007
31	44 705	43 290	87 995	81	6 960	14 240	21 200
32	45 096	43 447	88 543	82	6 276	13 435	19 711
33	46 031	43 888	89 919	83	5 828	13 053	18 881
34	45 887	44 276	90 163	84	5 060	11 754	16 814
30-34	226 418	217 965	444 383	80-84	31 760	67 853	99 613
35	46 622	44 882	91 504	85	4 364	10 443	14 807
36	48 210	47 197	95 407	86	3 645	9 054	12 699
37	47 736	46 704	94 440	87	3 001	7 783	10 784
38	47 717	45 934	93 651	88	2 454	6 479	8 933
39	47 838	46 079	93 917	89	2 008	5 456	7 464
35-39	238 123	230 796	468 919	85-89	15 472	39 215	54 687
40	46 060	45 255	91 315	90	1 537	4 262	5 799
41	46 021	44 760	90 781	91	1 220	3 405	4 625
42	43 182	42 786	85 968	92	987	2 692	3 679
43	40 760	40 391	81 151	93	723	1 957	2 680
44	38 222	37 802	76 024	94	502	1 343	1 845
40-44	214 245	210 994	425 239	90-94	4 969	13 659	18 628
45	36 921	36 496	73 417	95	301	759	1 060
46	36 045	35 916	71 961	96	203	460	663
47	34 163	34 239	68 402	97	63	126	189
48	34 354	34 561	68 915	98	42	75	117
49	35 487	36 439	71 926	99	30	42	72
45-49	176 970	177 651	354 621	95-99	639	1 462	2 101
				100+	76	60	136
				Spolu	2 624 940	2 791 092	5 416 032

PROGNÓZA VÝVOJA OBYVATELSTVA - SR - 2016

VEK	MUŽI	ŽENY	SPOLU	VEK	MUŽI	ŽENY	SPOLU
0	26 912	25 645	52 557	50	35 304	36 363	71 667
1	27 188	25 959	53 147	51	36 227	37 273	73 500
2	27 399	26 161	53 560	52	37 255	38 245	75 500
3	27 554	26 310	53 864	53	36 488	37 792	74 280
4	27 638	26 399	54 037	54	35 022	36 482	71 504
0-4	136 691	130 474	267 165	50-54	180 296	186 155	366 451
5	27 653	26 419	54 072	55	35 771	37 657	73 428
6	27 593	26 361	53 954	56	35 779	37 478	73 257
7	27 468	26 236	53 704	57	35 034	36 875	71 909
8	27 276	26 041	53 317	58	35 995	38 575	74 570
9	27 010	25 790	52 800	59	36 712	39 587	76 299
5-9	137 000	130 847	267 847	55-59	179 291	190 172	369 463
10	26 692	25 496	52 188	60	36 667	40 856	77 523
11	26 325	25 153	51 478	61	35 608	40 372	75 980
12	25 903	24 756	50 659	62	34 493	39 100	73 593
13	25 421	24 303	49 724	63	33 370	38 239	71 609
14	25 274	24 159	49 433	64	32 803	38 459	71 262
10-14	129 615	123 867	253 482	60-64	172 941	197 026	369 967
15	26 319	24 705	51 024	65	31 267	37 529	68 796
16	27 615	26 448	54 063	66	28 936	35 422	64 358
17	28 372	27 273	55 645	67	25 651	32 269	57 920
18	28 883	27 416	56 299	68	24 371	31 462	55 833
19	29 557	28 063	57 620	69	22 441	29 954	52 395
15-19	140 746	133 905	274 651	65-69	132 666	166 636	299 302
20	30 627	28 933	59 560	70	18 594	25 872	44 466
21	30 925	29 634	60 559	71	16 193	23 768	39 961
22	33 170	32 097	65 267	72	16 091	24 490	40 581
23	36 850	34 879	71 729	73	14 371	22 206	36 577
24	37 264	36 006	73 270	74	13 468	21 883	35 351
20-24	168 836	161 549	330 385	70-74	78 717	118 219	196 936
25	39 040	37 662	76 702	75	12 696	21 083	33 779
26	39 968	38 071	78 039	76	11 852	20 136	31 988
27	39 857	38 377	78 234	77	10 312	18 645	28 957
28	41 239	39 791	81 030	78	9 148	17 334	26 482
29	41 263	40 163	81 426	79	8 204	15 984	24 188
25-29	201 367	194 064	395 431	75-79	52 212	93 182	145 394
30	43 306	41 610	84 916	80	7 466	15 163	22 629
31	44 711	43 081	87 792	81	6 956	14 471	21 427
32	44 713	43 312	88 025	82	6 273	13 317	19 590
33	45 106	43 468	88 574	83	5 593	12 461	18 054
34	46 030	43 898	89 928	84	5 135	11 982	17 117
30-34	223 866	215 369	439 235	80-84	31 423	67 394	98 817
35	45 874	44 282	90 156	85	4 404	10 639	15 043
36	46 604	44 881	91 485	86	3 750	9 324	13 074
37	48 175	47 193	95 368	87	3 088	7 965	11 053
38	47 691	46 692	94 383	88	2 503	6 736	9 239
39	47 660	45 925	93 585	89	2 014	5 484	7 498
35-39	236 004	228 973	464 977	85-89	15 759	40 148	55 907
40	47 760	46 059	93 819	90	1 615	4 520	6 135
41	45 974	45 250	91 224	91	1 216	3 428	4 644
42	45 924	44 745	90 669	92	944	2 666	3 610
43	43 081	42 760	85 841	93	740	2 045	2 785
44	40 658	40 343	81 001	94	515	1 434	1 949
40-44	223 397	219 157	442 554	90-94	5 030	14 093	19 123
45	38 109	37 762	75 871	95	358	947	1 305
46	36 789	36 456	73 245	96	209	507	716
47	35 916	35 873	71 789	97	135	291	426
48	34 028	34 182	68 210	98	42	76	118
49	34 185	34 508	68 693	99	27	42	69
45-49	179 027	178 781	357 808	95-99	771	1 863	2 634
				100+	67	52	119
				Spolu	2 625 722	2 791 926	5 417 648

PROGNÓZA VÝVOJA OBYVATELSTVA - SR - 2017

VEK	MUŽI	ŽENY	SPOLU	VEK	MUŽI	ŽENY	SPOLU
0	26 612	25 360	51 972	50	34 017	34 439	68 456
1	26 935	25 714	52 649	51	35 096	36 284	71 380
2	27 189	25 966	53 155	52	35 993	37 194	73 187
3	27 406	26 169	53 575	53	36 983	38 152	75 135
4	27 563	26 325	53 888	54	36 199	37 683	73 882
0-4	135 705	129 534	265 239	50-54	178 288	183 752	362 040
5	27 649	26 413	54 062	55	34 715	36 357	71 072
6	27 664	26 428	54 092	56	35 423	37 517	72 940
7	27 611	26 370	53 981	57	35 397	37 304	72 701
8	27 479	26 239	53 718	58	34 623	36 689	71 312
9	27 285	26 050	53 335	59	35 546	38 366	73 912
5-9	137 688	131 500	269 188	55-59	175 704	186 233	361 937
10	27 016	25 800	52 816	60	36 199	39 383	75 582
11	26 701	25 510	52 211	61	36 092	40 590	76 682
12	26 331	25 166	51 497	62	34 990	40 092	75 082
13	25 912	24 768	50 680	63	33 833	38 778	72 611
14	25 431	24 311	49 742	64	32 665	37 926	70 591
10-14	131 391	125 555	256 946	60-64	173 779	196 769	370 548
15	25 322	24 203	49 525	65	32 052	38 108	70 160
16	26 345	24 713	51 058	66	30 486	37 135	67 621
17	27 613	26 455	54 068	67	28 151	35 008	63 159
18	28 375	27 289	55 664	68	24 887	31 877	56 764
19	28 870	27 431	56 301	69	23 585	31 055	54 640
15-19	136 525	130 091	266 616	65-69	139 161	173 183	312 344
20	29 547	28 082	57 629	70	21 635	29 506	51 141
21	30 621	28 951	59 572	71	17 870	25 445	43 315
22	30 930	29 645	60 575	72	15 512	23 312	38 824
23	33 167	32 112	65 279	73	15 370	23 983	39 353
24	36 850	34 896	71 746	74	13 690	21 673	35 363
20-24	161 115	153 686	314 801	70-74	84 077	123 919	207 996
25	37 280	36 035	73 315	75	12 762	21 296	34 058
26	39 057	37 686	76 743	76	11 963	20 459	32 422
27	39 984	38 102	78 086	77	11 119	19 438	30 557
28	39 879	38 390	78 269	78	9 594	17 941	27 535
29	41 263	39 815	81 078	79	8 472	16 607	25 079
25-29	197 463	190 028	387 491	75-79	53 910	95 741	149 651
30	41 286	40 173	81 459	80	7 523	15 205	22 728
31	43 324	41 629	84 953	81	6 809	14 290	21 099
32	44 723	43 105	87 828	82	6 275	13 551	19 826
33	44 727	43 335	88 062	83	5 595	12 370	17 965
34	45 110	43 479	88 589	84	4 932	11 458	16 390
30-34	219 170	211 721	430 891	80-84	31 134	66 874	98 008
35	46 022	43 906	89 928	85	4 472	10 864	15 336
36	45 860	44 282	90 142	86	3 788	9 517	13 305
37	46 576	44 880	91 456	87	3 179	8 220	11 399
38	48 132	47 182	95 314	88	2 578	6 910	9 488
39	47 639	46 684	94 323	89	2 055	5 716	7 771
35-39	234 229	226 934	461 163	85-89	16 072	41 227	57 299
40	47 586	45 907	93 493	90	1 620	4 556	6 176
41	47 674	46 055	93 729	91	1 278	3 646	4 924
42	45 881	45 236	91 117	92	942	2 694	3 636
43	45 819	44 719	90 538	93	708	2 033	2 741
44	42 977	42 710	85 687	94	527	1 505	2 032
40-44	229 937	224 627	454 564	90-94	5 075	14 434	19 509
45	40 540	40 301	80 841	95	367	1 017	1 384
46	37 976	37 722	75 698	96	248	637	885
47	36 662	36 414	73 076	97	139	323	462
48	35 779	35 816	71 595	98	89	176	265
49	33 867	34 133	68 000	99	27	43	70
45-49	184 824	184 386	369 210	95-99	870	2 196	3 066
				100+	60	49	109
				Spolu	2 626 177	2 792 439	5 418 616

PROGNÓZA VÝVOJA OBYVATELSTVA - SR - 2018

VEK	MUŽI	ŽENY	SPOLU	VEK	MUŽI	ŽENY	SPOLU
0	26 266	25 028	51 294	50	33 708	34 067	67 775
1	26 638	25 431	52 069	51	33 826	34 368	68 194
2	26 938	25 722	52 660	52	34 878	36 211	71 089
3	27 197	25 975	53 172	53	35 739	37 108	72 847
4	27 417	26 184	53 601	54	36 699	38 046	74 745
0-4	134 456	128 340	262 796	50-54	174 850	179 800	354 650
5	27 575	26 339	53 914	55	35 891	37 557	73 448
6	27 661	26 422	54 083	56	34 389	36 226	70 615
7	27 683	26 437	54 120	57	35 057	37 346	72 403
8	27 623	26 373	53 996	58	34 993	37 118	72 111
9	27 488	26 248	53 736	59	34 205	36 493	70 698
5-9	138 030	131 819	269 849	55-59	174 535	184 740	359 275
10	27 292	26 060	53 352	60	35 064	38 173	73 237
11	27 025	25 814	52 839	61	35 647	39 131	74 778
12	26 708	25 523	52 231	62	35 481	40 314	75 795
13	26 340	25 178	51 518	63	34 337	39 766	74 103
14	25 923	24 776	50 699	64	33 136	38 466	71 602
10-14	133 288	127 351	260 639	60-64	173 665	195 850	369 515
15	25 482	24 357	49 839	65	31 936	37 587	69 523
16	25 350	24 211	49 561	66	31 269	37 716	68 985
17	26 344	24 720	51 064	67	29 676	36 710	66 386
18	27 617	26 474	54 091	68	27 327	34 592	61 919
19	28 362	27 306	55 668	69	24 097	31 474	55 571
15-19	133 155	127 068	260 223	65-69	144 305	178 079	322 384
20	28 862	27 452	56 314	70	22 753	30 600	53 353
21	29 543	28 102	57 645	71	20 809	29 030	49 839
22	30 628	28 963	59 591	72	17 132	24 968	42 100
23	30 930	29 662	60 592	73	14 829	22 842	37 671
24	33 172	32 131	65 303	74	14 652	23 421	38 073
20-24	153 135	146 310	299 445	70-74	90 175	130 861	221 036
25	36 868	34 927	71 795	75	12 982	21 105	34 087
26	37 302	36 062	73 364	76	12 034	20 682	32 716
27	39 077	37 720	76 797	77	11 231	19 764	30 995
28	40 010	38 118	78 128	78	10 351	18 720	29 071
29	39 908	38 416	78 324	79	8 891	17 206	26 097
25-29	193 165	185 243	378 408	75-79	55 489	97 477	152 966
30	41 290	39 828	81 118	80	7 776	15 815	23 591
31	41 310	40 195	81 505	81	6 868	14 345	21 213
32	43 342	41 656	84 998	82	6 149	13 398	19 547
33	44 741	43 131	87 872	83	5 602	12 606	18 208
34	44 736	43 349	88 085	84	4 938	11 393	16 331
30-34	215 419	208 159	423 578	80-84	31 333	67 557	98 890
35	45 106	43 489	88 595	85	4 299	10 406	14 705
36	46 012	43 909	89 921	86	3 849	9 736	13 585
37	45 837	44 283	90 120	87	3 214	8 408	11 622
38	46 540	44 872	91 412	88	2 656	7 148	9 804
39	48 083	47 176	95 259	89	2 119	5 879	7 998
35-39	231 578	223 729	455 307	85-89	16 137	41 577	57 714
40	47 569	46 666	94 235	90	1 654	4 763	6 417
41	47 504	45 906	93 410	91	1 283	3 687	4 970
42	47 581	46 044	93 625	92	990	2 875	3 865
43	45 782	45 212	90 994	93	707	2 063	2 770
44	45 711	44 667	90 378	94	503	1 504	2 007
40-44	234 147	228 495	462 642	90-94	5 137	14 892	20 029
45	42 856	42 666	85 522	95	376	1 074	1 450
46	40 403	40 260	80 663	96	255	688	943
47	37 850	37 681	75 531	97	165	408	573
48	36 527	36 357	72 884	98	92	197	289
49	35 615	35 766	71 381	99	58	101	159
45-49	193 251	192 730	385 981	95-99	946	2 468	3 414
				100+	56	48	104
				Spolu	2 626 252	2 792 593	5 418 845

PROGNÓZA VÝVOJA OBYVATELSTVA - SR - 2019

VEK	MUŽI	ŽENY	SPOLU	VEK	MUŽI	ŽENY	SPOLU
0	25 883	24 664	50 547	50	35 454	35 699	71 153
1	26 294	25 101	51 395	51	33 526	33 999	67 525
2	26 641	25 440	52 081	52	33 624	34 303	67 927
3	26 948	25 732	52 680	53	34 641	36 131	70 772
4	27 208	25 991	53 199	54	35 475	37 009	72 484
0-4	132 974	126 928	259 902	50-54	172 720	177 141	349 861
5	27 431	26 199	53 630	55	36 398	37 923	74 321
6	27 587	26 349	53 936	56	35 564	37 426	72 990
7	27 681	26 432	54 113	57	34 047	36 064	70 111
8	27 695	26 440	54 135	58	34 669	37 164	71 833
9	27 633	26 383	54 016	59	34 583	36 923	71 506
5-9	138 027	131 803	269 830	55-59	175 261	185 500	360 761
10	27 495	26 259	53 754	60	33 756	36 315	70 071
11	27 302	26 075	53 377	61	34 546	37 933	72 479
12	27 032	25 828	52 860	62	35 061	38 872	73 933
13	26 718	25 536	52 254	63	34 836	39 991	74 827
14	26 351	25 187	51 538	64	33 649	39 454	73 103
10-14	134 898	128 885	263 783	60-64	171 848	192 565	364 413
15	25 977	24 824	50 801	65	32 415	38 130	70 545
16	25 511	24 366	49 877	66	31 175	37 209	68 384
17	25 350	24 220	49 570	67	30 456	37 293	67 749
18	26 350	24 740	51 090	68	28 822	36 284	65 106
19	27 605	26 492	54 097	69	26 474	34 164	60 638
15-19	130 793	124 642	255 435	65-69	149 342	183 080	332 422
20	28 355	27 328	55 683	70	23 262	31 022	54 284
21	28 859	27 473	56 332	71	21 901	30 119	52 020
22	29 552	28 115	57 667	72	19 966	28 497	48 463
23	30 631	28 981	59 612	73	16 390	24 479	40 869
24	30 938	29 683	60 621	74	14 148	22 320	36 468
20-24	148 335	141 580	289 915	70-74	95 667	136 437	232 104
25	33 197	32 165	65 362	75	13 904	22 823	36 727
26	36 894	34 955	71 849	76	12 251	20 512	32 763
27	37 327	36 098	73 425	77	11 306	19 995	31 301
28	39 107	37 737	76 844	78	10 462	19 052	29 514
29	40 043	38 147	78 190	79	9 599	17 972	27 571
25-29	186 568	179 102	365 670	75-79	57 522	100 354	157 876
30	39 940	38 430	78 370	80	8 167	16 403	24 570
31	41 318	39 852	81 170	81	7 107	14 936	22 043
32	41 335	40 225	81 560	82	6 208	13 467	19 675
33	43 367	41 684	85 051	83	5 494	12 482	17 976
34	44 755	43 147	87 902	84	4 948	11 630	16 578
30-34	210 715	203 338	414 053	80-84	31 924	68 918	100 842
35	44 737	43 361	88 098	85	4 307	10 365	14 672
36	45 102	43 494	88 596	86	3 703	9 343	13 046
37	45 993	43 912	89 905	87	3 268	8 620	11 888
38	45 807	44 277	90 084	88	2 687	7 329	10 016
39	46 499	44 869	91 368	89	2 184	6 097	8 281
35-39	228 138	219 913	448 051	85-89	16 149	41 754	57 903
40	48 017	47 159	95 176	90	1 707	4 914	6 621
41	47 491	46 667	94 158	91	1 311	3 866	5 177
42	47 415	45 897	93 312	92	995	2 918	3 913
43	47 482	46 022	93 504	93	743	2 211	2 954
44	45 681	45 161	90 842	94	502	1 533	2 035
40-44	236 086	230 906	466 992	90-94	5 258	15 442	20 700
45	45 586	44 623	90 209	95	359	1 079	1 438
46	42 714	42 624	85 338	96	261	731	992
47	40 272	40 217	80 489	97	170	444	614
48	37 716	37 624	75 340	98	109	251	360
49	36 366	36 309	72 675	99	60	114	174
45-49	202 654	201 397	404 051	95-99	959	2 619	3 578
				100+	74	80	154
				Spolu	2 625 912	2 792 384	5 418 296

PROGNÓZA VÝVOJA OBYVATELSTVA - SR - 2020

VEK	MUŽI	ŽENY	SPOLU	VEK	MUŽI	ŽENY	SPOLU
0	25 463	24 265	49 728	50	36 208	36 243	72 451
1	25 913	24 739	50 652	51	35 269	35 629	70 898
2	26 298	25 111	51 409	52	33 335	33 938	67 273
3	26 653	25 451	52 104	53	33 405	34 231	67 636
4	26 960	25 750	52 710	54	34 394	36 038	70 432
0-4	131 287	125 316	256 603	50-54	172 611	176 079	348 690
5	27 223	26 007	53 230	55	35 195	36 893	72 088
6	27 444	26 210	53 654	56	36 077	37 795	73 872
7	27 608	26 360	53 968	57	35 222	37 262	72 484
8	27 694	26 436	54 130	58	33 682	35 891	69 573
9	27 706	26 450	54 156	59	34 275	36 971	71 246
5-9	137 675	131 463	269 138	55-59	174 451	184 812	359 263
10	27 642	26 394	54 036	60	34 142	36 747	70 889
11	27 507	26 274	53 781	61	33 273	36 092	69 365
12	27 310	26 090	53 400	62	33 994	37 688	71 682
13	27 043	25 842	52 885	63	34 442	38 566	73 008
14	26 730	25 545	52 275	64	34 157	39 683	73 840
10-14	136 232	130 145	266 377	60-64	170 008	188 776	358 784
15	26 407	25 237	51 644	65	32 936	39 116	72 052
16	26 008	24 833	50 841	66	31 661	37 755	69 416
17	25 512	24 375	49 887	67	30 382	36 802	67 184
18	25 357	24 242	49 599	68	29 597	36 871	66 468
19	26 340	24 759	51 099	69	27 938	35 846	63 784
15-19	129 624	123 446	253 070	65-69	152 514	186 390	338 904
20	27 599	26 515	54 114	70	25 574	33 685	59 259
21	28 354	27 350	55 704	71	22 410	30 547	52 957
22	28 871	27 487	56 358	72	21 031	29 579	50 610
23	29 556	28 134	57 690	73	19 115	27 952	47 067
24	30 642	29 003	59 645	74	15 649	23 933	39 582
20-24	145 022	138 489	283 511	70-74	103 779	145 696	249 475
25	30 967	29 718	60 685	75	13 436	21 765	35 201
26	33 229	32 196	65 425	76	13 131	22 199	35 330
27	36 922	34 993	71 915	77	11 519	19 845	31 364
28	37 363	36 117	73 480	78	10 539	19 292	29 831
29	39 144	37 767	76 911	79	9 708	18 310	28 018
25-29	177 625	170 791	348 416	75-79	58 333	101 411	159 744
30	40 079	38 163	78 242	80	8 826	17 152	25 978
31	39 974	38 457	78 431	81	7 473	15 508	22 981
32	41 347	39 884	81 231	82	6 431	14 040	20 471
33	41 366	40 256	81 622	83	5 552	12 565	18 117
34	43 387	41 702	85 089	84	4 858	11 535	16 393
30-34	206 153	198 462	404 615	80-84	33 140	70 800	103 940
35	44 761	43 161	87 922	85	4 321	10 598	14 919
36	44 737	43 367	88 104	86	3 714	9 324	13 038
37	45 087	43 498	88 585	87	3 147	8 290	11 437
38	45 966	43 907	89 873	88	2 734	7 532	10 266
39	45 772	44 276	90 048	89	2 212	6 267	8 479
35-39	226 323	218 209	444 532	85-89	16 128	42 011	58 139
40	46 439	44 855	91 294	90	1 760	5 111	6 871
41	47 941	47 162	95 103	91	1 354	4 001	5 355
42	47 407	46 660	94 067	92	1 017	3 071	4 088
43	47 321	45 878	93 199	93	747	2 254	3 001
44	47 381	45 971	93 352	94	526	1 651	2 177
40-44	236 489	230 526	467 015	90-94	5 404	16 088	21 492
45	45 561	45 118	90 679	95	358	1 106	1 464
46	45 440	44 580	90 020	96	249	738	987
47	42 579	42 579	85 158	97	174	475	649
48	40 134	40 158	80 292	98	113	276	389
49	37 555	37 577	75 132	99	71	146	217
45-49	211 269	210 012	421 281	95-99	965	2 741	3 706
				100+	87	106	193
				Spolu	2 625 119	2 791 769	5 416 888

PROGNÓZA VÝVOJA OBYVATELSTVA - SR - 2021

VEK	MUŽI	ŽENY	SPOLU	VEK	MUŽI	ŽENY	SPOLU
0	25 030	23 852	48 882	50	37 398	37 511	74 909
1	25 496	24 341	49 837	51	36 026	36 175	72 201
2	25 919	24 750	50 669	52	35 074	35 566	70 640
3	26 312	25 123	51 435	53	33 126	33 870	66 996
4	26 666	25 470	52 136	54	33 176	34 148	67 324
0-4	129 423	123 536	252 959	50-54	174 800	177 270	352 070
5	26 976	25 768	52 744	55	34 134	35 930	70 064
6	27 238	26 019	53 257	56	34 896	36 773	71 669
7	27 466	26 221	53 687	57	35 742	37 632	73 374
8	27 622	26 364	53 986	58	34 855	37 087	71 942
9	27 705	26 447	54 152	59	33 313	35 708	69 021
5-9	137 007	130 819	267 826	55-59	172 940	183 130	356 070
10	27 716	26 462	54 178	60	33 852	36 800	70 652
11	27 654	26 410	54 064	61	33 668	36 525	70 193
12	27 517	26 290	53 807	62	32 758	35 866	68 624
13	27 321	26 105	53 426	63	33 410	37 396	70 806
14	27 056	25 852	52 908	64	33 789	38 276	72 065
10-14	137 264	131 119	268 383	60-64	167 477	184 863	352 340
15	26 789	25 598	52 387	65	33 452	39 350	72 802
16	26 440	25 247	51 687	66	32 188	38 740	70 928
17	26 010	24 843	50 853	67	30 875	37 351	68 226
18	25 520	24 398	49 918	68	29 542	36 397	65 939
19	25 348	24 263	49 611	69	28 705	36 438	65 143
15-19	130 107	124 349	254 456	65-69	154 762	188 276	343 038
20	26 336	24 785	51 121	70	27 006	35 354	62 360
21	27 599	26 539	54 138	71	24 656	33 182	57 838
22	28 368	27 365	55 733	72	21 537	30 013	51 550
23	28 877	27 508	56 385	73	20 150	29 029	49 179
24	29 570	28 157	57 727	74	18 261	27 345	45 606
20-24	140 750	134 354	275 104	70-74	111 610	154 923	266 533
25	30 673	29 041	59 714	75	14 872	23 353	38 225
26	31 004	29 751	60 755	76	12 698	21 187	33 885
27	33 264	32 237	65 501	77	12 355	21 494	33 849
28	36 961	35 013	71 974	78	10 744	19 166	29 910
29	37 406	36 150	73 556	79	9 786	18 560	28 346
25-29	169 308	162 192	331 500	75-79	60 455	103 760	164 215
30	39 184	37 784	76 968	80	8 934	17 494	26 428
31	40 117	38 191	78 308	81	8 084	16 234	24 318
32	40 008	38 492	78 500	82	6 768	14 597	21 365
33	41 382	39 917	81 299	83	5 757	13 120	18 877
34	41 393	40 276	81 669	84	4 913	11 630	16 543
30-34	202 084	194 660	396 744	80-84	34 456	73 075	107 531
35	43 399	41 719	85 118	85	4 245	10 529	14 774
36	44 765	43 168	87 933	86	3 729	9 551	13 280
37	44 726	43 373	88 099	87	3 158	8 290	11 448
38	45 065	43 496	88 561	88	2 635	7 263	9 898
39	45 935	43 907	89 842	89	2 252	6 457	8 709
35-39	223 890	215 663	439 553	85-89	16 019	42 090	58 109
40	45 718	44 265	89 983	90	1 784	5 269	7 053
41	46 371	44 862	91 233	91	1 397	4 174	5 571
42	47 861	47 157	95 018	92	1 051	3 189	4 240
43	47 318	46 643	93 961	93	764	2 382	3 146
44	47 226	45 828	93 054	94	528	1 691	2 219
40-44	234 494	228 755	463 249	90-94	5 524	16 705	22 229
45	47 262	45 929	93 191	95	375	1 198	1 573
46	45 420	45 076	90 496	96	249	761	1 010
47	45 300	44 534	89 834	97	166	482	648
48	42 438	42 518	84 956	98	115	297	412
49	39 968	40 110	80 078	99	74	162	236
45-49	220 388	218 167	438 555	95-99	979	2 900	3 879
				100+	103	138	241
				Spolu	2 623 840	2 790 744	5 414 584

PROGNÓZA VÝVOJA OBYVATELSTVA - SR - 2022

VEK	MUŽI	ŽENY	SPOLU	VEK	MUŽI	ŽENY	SPOLU
0	24 602	23 443	48 045	50	39 807	40 041	79 848
1	25 065	23 930	48 995	51	37 218	37 443	74 661
2	25 503	24 353	49 856	52	35 835	36 114	71 949
3	25 934	24 763	50 697	53	34 861	35 496	70 357
4	26 326	25 143	51 469	54	32 908	33 791	66 699
0-4	127 430	121 632	249 062	50-54	180 629	182 885	363 514
5	26 682	25 489	52 171	55	32 937	34 050	66 987
6	26 992	25 780	52 772	56	33 856	35 818	69 674
7	27 261	26 031	53 292	57	34 585	36 617	71 202
8	27 482	26 225	53 707	58	35 382	37 458	72 840
9	27 634	26 375	54 009	59	34 485	36 900	71 385
5-9	136 051	129 900	265 951	55-59	171 245	180 843	352 088
10	27 715	26 459	54 174	60	32 916	35 548	68 464
11	27 729	26 478	54 207	61	33 398	36 581	69 979
12	27 664	26 426	54 090	62	33 162	36 301	69 463
13	27 529	26 304	53 833	63	32 212	35 593	67 805
14	27 335	26 115	53 450	64	32 796	37 122	69 918
10-14	137 972	131 782	269 754	60-64	164 484	181 145	345 629
15	27 117	25 907	53 024	65	33 112	37 964	71 076
16	26 823	25 608	52 431	66	32 712	38 981	71 693
17	26 442	25 257	51 699	67	31 407	38 335	69 742
18	26 019	24 867	50 886	68	30 038	36 950	66 988
19	25 511	24 420	49 931	69	28 668	35 981	64 649
15-19	131 912	126 059	257 971	65-69	155 937	188 211	344 148
20	25 345	24 290	49 635	70	27 766	35 948	63 714
21	26 338	24 810	51 148	71	26 056	34 840	60 896
22	27 615	26 556	54 171	72	23 714	32 615	56 329
23	28 376	27 387	55 763	73	20 652	29 472	50 124
24	28 892	27 533	56 425	74	19 265	28 415	47 680
20-24	136 566	130 576	267 142	70-74	117 453	161 290	278 743
25	29 606	28 197	57 803	75	17 367	26 699	44 066
26	30 713	29 076	59 789	76	14 065	22 750	36 815
27	31 043	29 795	60 838	77	11 957	20 529	32 486
28	33 310	32 259	65 569	78	11 532	20 777	32 309
29	37 009	35 048	72 057	79	9 984	18 459	28 443
25-29	161 681	154 375	316 056	75-79	64 905	109 214	174 119
30	37 453	36 169	73 622	80	9 014	17 753	26 767
31	39 227	37 815	77 042	81	8 192	16 576	24 768
32	40 155	38 228	78 383	82	7 328	15 300	22 628
33	40 049	38 527	78 576	83	6 063	13 660	19 723
34	41 413	39 939	81 352	84	5 098	12 164	17 262
30-34	198 297	190 678	388 975	80-84	35 695	75 453	111 148
35	41 411	40 295	81 706	85	4 297	10 634	14 931
36	43 408	41 730	85 138	86	3 666	9 507	13 173
37	44 758	43 176	87 934	87	3 174	8 510	11 684
38	44 708	43 372	88 080	88	2 646	7 280	9 926
39	45 040	43 499	88 539	89	2 172	6 243	8 415
35-39	219 325	212 072	431 397	85-89	15 955	42 174	58 129
40	45 885	43 898	89 783	90	1 817	5 445	7 262
41	45 655	44 276	89 931	91	1 417	4 316	5 733
42	46 298	44 862	91 160	92	1 086	3 339	4 425
43	47 776	47 142	94 918	93	789	2 484	3 273
44	47 230	46 594	93 824	94	539	1 796	2 335
40-44	232 844	226 772	459 616	90-94	5 648	17 380	23 028
45	47 114	45 788	92 902	95	377	1 233	1 610
46	47 121	45 888	93 009	96	261	829	1 090
47	45 287	45 032	90 319	97	166	501	667
48	45 154	44 471	89 625	98	110	304	414
49	42 269	42 469	84 738	99	75	176	251
45-49	226 945	223 648	450 593	95-99	989	3 043	4 032
				100+	116	167	283
				Spolu	2 622 079	2 789 299	5 411 378

PROGNÓZA VÝVOJA OBYVATELSTVA - SR - 2023

VEK	MUŽI	ŽENY	SPOLU	VEK	MUŽI	ŽENY	SPOLU
0	24 190	23 051	47 241	50	42 105	42 397	84 502
1	24 639	23 523	48 162	51	39 621	39 969	79 590
2	25 073	23 944	49 017	52	37 027	37 381	74 408
3	25 520	24 367	49 887	53	35 626	36 045	71 671
4	25 948	24 784	50 732	54	34 638	35 416	70 054
0-4	125 370	119 669	245 039	50-54	189 017	191 208	380 225
5	26 344	25 163	51 507	55	32 680	33 698	66 378
6	26 698	25 502	52 200	56	32 680	33 949	66 629
7	27 016	25 793	52 809	57	33 567	35 670	69 237
8	27 277	26 036	53 313	58	34 249	36 451	70 700
9	27 495	26 237	53 732	59	35 018	37 272	72 290
5-9	134 830	128 731	263 561	55-59	168 194	177 040	345 234
10	27 645	26 388	54 033	60	34 087	36 739	70 826
11	27 729	26 476	54 205	61	32 490	35 341	67 831
12	27 740	26 495	54 235	62	32 912	36 363	69 275
13	27 677	26 441	54 118	63	32 626	36 030	68 656
14	27 544	26 315	53 859	64	31 638	35 338	66 976
10-14	138 335	132 115	270 450	60-64	163 753	179 811	343 564
15	27 399	26 172	53 571	65	32 157	36 826	68 983
16	27 153	25 918	53 071	66	32 399	37 616	70 015
17	26 826	25 619	52 445	67	31 937	38 584	70 521
18	26 452	25 282	51 734	68	30 573	37 934	68 507
19	26 010	24 889	50 899	69	29 166	36 538	65 704
15-19	133 840	127 880	261 720	65-69	156 232	187 498	343 730
20	25 509	24 449	49 958	70	27 748	35 510	63 258
21	25 349	24 317	49 666	71	26 812	35 441	62 253
22	26 357	24 828	51 185	72	25 080	34 259	59 339
23	27 625	26 579	54 204	73	22 756	32 044	54 800
24	28 394	27 414	55 808	74	19 760	28 866	48 626
20-24	133 234	127 587	260 821	70-74	122 156	166 120	288 276
25	28 930	27 575	56 505	75	18 335	27 762	46 097
26	29 650	28 234	57 884	76	16 436	26 029	42 465
27	30 756	29 122	59 878	77	13 254	22 060	35 314
28	31 095	29 820	60 915	78	11 168	19 862	31 030
29	33 364	32 297	65 661	79	10 724	20 031	30 755
25-29	153 795	147 048	300 843	75-79	69 917	115 744	185 661
30	37 060	35 069	72 129	80	9 204	17 675	26 879
31	37 502	36 202	73 704	81	8 274	16 839	25 113
32	39 269	37 855	77 124	82	7 433	15 642	23 075
33	40 201	38 266	78 467	83	6 571	14 339	20 910
34	40 085	38 551	78 636	84	5 374	12 687	18 061
30-34	194 117	185 943	380 060	80-84	36 856	77 182	114 038
35	41 435	39 960	81 395	85	4 462	11 142	15 604
36	41 427	40 308	81 735	86	3 714	9 620	13 334
37	43 407	41 741	85 148	87	3 122	8 490	11 612
38	44 743	43 177	87 920	88	2 661	7 491	10 152
39	44 687	43 376	88 063	89	2 183	6 274	8 457
35-39	215 699	208 562	424 261	85-89	16 142	43 017	59 159
40	44 996	43 491	88 487	90	1 754	5 280	7 034
41	45 826	43 912	89 738	91	1 445	4 473	5 918
42	45 588	44 278	89 866	92	1 102	3 465	4 567
43	46 223	44 852	91 075	93	816	2 611	3 427
44	47 693	47 094	94 787	94	556	1 881	2 437
40-44	230 326	223 627	453 953	90-94	5 673	17 710	23 383
45	47 124	46 555	93 679	95	385	1 317	1 702
46	46 979	45 750	92 729	96	262	858	1 120
47	46 988	45 845	92 833	97	174	549	723
48	45 149	44 971	90 120	98	110	318	428
49	44 979	44 422	89 401	99	72	182	254
45-49	231 219	227 543	458 762	95-99	1 003	3 224	4 227
				100+	126	193	319
				Spolu	2 619 834	2 787 452	5 407 286

PROGNÓZA VÝVOJA OBYVATELSTVA - SR - 2024

VEK	MUŽI	ŽENY	SPOLU	VEK	MUŽI	ŽENY	SPOLU
0	23 804	22 680	46 484	50	44 810	44 348	89 158
1	24 229	23 132	47 361	51	41 915	42 322	84 237
2	24 648	23 537	48 185	52	39 425	39 904	79 329
3	25 092	23 959	49 051	53	36 819	37 312	74 131
4	25 535	24 389	49 924	54	35 407	35 966	71 373
0-4	123 308	117 697	241 005	50-54	198 376	199 852	398 228
5	25 967	24 804	50 771	55	34 407	35 320	69 727
6	26 361	25 177	51 538	56	32 435	33 602	66 037
7	26 724	25 515	52 239	57	32 414	33 813	66 227
8	27 033	25 798	52 831	58	33 252	35 512	68 764
9	27 291	26 048	53 339	59	33 910	36 273	70 183
5-9	133 376	127 342	260 718	55-59	166 418	174 520	340 938
10	27 506	26 251	53 757	60	34 627	37 113	71 740
11	27 659	26 406	54 065	61	33 660	36 529	70 189
12	27 740	26 494	54 234	62	32 032	35 137	67 169
13	27 754	26 511	54 265	63	32 396	36 096	68 492
14	27 693	26 453	54 146	64	32 062	35 778	67 840
10-14	138 352	132 115	270 467	60-64	164 777	180 653	345 430
15	27 611	26 374	53 985	65	31 041	35 063	66 104
16	27 436	26 184	53 620	66	31 483	36 497	67 980
17	27 155	25 930	53 085	67	31 650	37 243	68 893
18	26 836	25 645	52 481	68	31 106	38 191	69 297
19	26 442	25 305	51 747	69	29 702	37 523	67 225
15-19	135 480	129 438	264 918	65-69	154 982	184 517	339 499
20	26 008	24 919	50 927	70	28 249	36 070	64 319
21	25 514	24 477	49 991	71	26 816	35 024	61 840
22	25 370	24 336	49 706	72	25 829	34 865	60 694
23	26 369	24 852	51 221	73	24 086	33 677	57 763
24	27 645	26 607	54 252	74	21 788	31 403	53 191
20-24	130 906	125 191	256 097	70-74	126 768	171 039	297 807
25	28 436	27 457	55 893	75	18 820	28 221	47 041
26	28 978	27 613	56 591	76	17 365	27 086	44 451
27	29 697	28 283	57 980	77	15 498	25 257	40 755
28	30 812	29 148	59 960	78	12 387	21 362	33 749
29	31 155	29 860	61 015	79	10 392	19 169	29 561
25-29	149 078	142 361	291 439	75-79	74 462	121 095	195 557
30	33 422	32 320	65 742	80	9 895	19 201	29 096
31	37 113	35 104	72 217	81	8 457	16 783	25 240
32	37 550	36 244	73 794	82	7 515	15 910	23 425
33	39 319	37 895	77 214	83	6 670	14 681	21 351
34	40 241	38 291	78 532	84	5 829	13 339	19 168
30-34	187 645	179 854	367 499	80-84	38 366	79 914	118 280
35	40 113	38 574	78 687	85	4 707	11 640	16 347
36	41 455	39 974	81 429	86	3 860	10 098	13 958
37	41 433	40 321	81 754	87	3 166	8 609	11 775
38	43 399	41 744	85 143	88	2 620	7 491	10 111
39	44 727	43 183	87 910	89	2 197	6 472	8 669
35-39	211 127	203 796	414 923	85-89	16 550	44 310	60 860
40	44 647	43 370	88 017	90	1 764	5 321	7 085
41	44 942	43 507	88 449	91	1 396	4 351	5 747
42	45 762	43 917	89 679	92	1 124	3 603	4 727
43	45 520	44 271	89 791	93	828	2 721	3 549
44	46 151	44 808	90 959	94	574	1 987	2 561
40-44	227 022	219 873	446 895	90-94	5 686	17 983	23 669
45	47 591	47 057	94 648	95	397	1 387	1 784
46	46 994	46 518	93 512	96	268	922	1 190
47	46 854	45 710	92 564	97	175	572	747
48	46 851	45 785	92 636	98	116	352	468
49	44 982	44 925	89 907	99	73	192	265
45-49	233 272	229 995	463 267	95-99	1 029	3 425	4 454
				100+	130	213	343
				Spolu	2 617 110	2 785 183	5 402 293

PROGNÓZA VÝVOJA OBYVATELSTVA - SR - 2025

VEK	MUŽI	ŽENY	SPOLU	VEK	MUŽI	ŽENY	SPOLU
0	23 444	22 343	45 787	50	44 823	44 853	89 676
1	23 846	22 763	46 609	51	44 616	44 270	88 886
2	24 240	23 147	47 387	52	41 715	42 254	83 969
3	24 668	23 553	48 221	53	39 211	39 831	79 042
4	25 109	23 982	49 091	54	36 601	37 233	73 834
0-4	121 307	115 788	237 095	50-54	206 966	208 441	415 407
5	25 555	24 410	49 965	55	35 181	35 872	71 053
6	25 985	24 818	50 803	56	34 158	35 222	69 380
7	26 388	25 191	51 579	57	32 182	33 469	65 651
8	26 742	25 520	52 262	58	32 122	33 666	65 788
9	27 048	25 811	52 859	59	32 936	35 341	68 277
5-9	131 718	125 750	257 468	55-59	166 579	173 570	340 149
10	27 304	26 062	53 366	60	33 546	36 123	69 669
11	27 521	26 269	53 790	61	34 209	36 905	71 114
12	27 671	26 424	54 095	62	33 201	36 323	69 524
13	27 755	26 510	54 265	63	31 546	34 883	66 429
14	27 771	26 523	54 294	64	31 854	35 850	67 704
10-14	138 022	131 788	269 810	60-64	164 356	180 084	344 440
15	27 762	26 514	54 276	65	31 475	35 507	66 982
16	27 650	26 386	54 036	66	30 410	34 759	65 169
17	27 439	26 196	53 635	67	30 774	36 144	66 918
18	27 166	25 957	53 123	68	30 844	36 874	67 718
19	26 827	25 669	52 496	69	30 237	37 788	68 025
15-19	136 844	130 722	267 566	65-69	153 740	181 072	334 812
20	26 440	25 335	51 775	70	28 787	37 054	65 841
21	26 014	24 948	50 962	71	27 321	35 590	62 911
22	25 536	24 497	50 033	72	25 853	34 470	60 323
23	25 385	24 361	49 746	73	24 824	34 292	59 116
24	26 392	24 881	51 273	74	23 079	33 022	56 101
20-24	129 767	124 022	253 789	70-74	129 864	174 428	304 292
25	27 690	26 653	54 343	75	20 766	30 722	51 488
26	28 487	27 497	55 984	76	17 837	27 555	45 392
27	29 028	27 664	56 692	77	16 386	26 302	42 688
28	29 756	28 311	58 067	78	14 492	24 480	38 972
29	30 876	29 191	60 067	79	11 534	20 638	32 172
25-29	145 837	139 316	285 153	75-79	81 015	129 697	210 712
30	31 218	29 884	61 102	80	9 597	18 395	27 992
31	33 483	32 357	65 840	81	9 101	18 251	27 352
32	37 165	35 149	72 314	82	7 688	15 878	23 566
33	37 606	36 286	73 892	83	6 750	14 954	21 704
34	39 364	37 922	77 286	84	5 921	13 679	19 600
30-34	178 836	171 598	350 434	80-84	39 057	81 157	120 214
35	40 272	38 316	78 588	85	5 109	12 259	17 368
36	40 138	38 590	78 728	86	4 074	10 569	14 643
37	41 464	39 988	81 452	87	3 293	9 055	12 348
38	41 431	40 325	81 756	88	2 659	7 614	10 273
39	43 390	41 752	85 142	89	2 165	6 489	8 654
35-39	206 695	198 971	405 666	85-89	17 300	45 986	63 286
40	44 691	43 177	87 868	90	1 776	5 505	7 281
41	44 597	43 388	87 985	91	1 405	4 398	5 803
42	44 885	43 514	88 399	92	1 087	3 517	4 604
43	45 697	43 912	89 609	93	844	2 841	3 685
44	45 456	44 229	89 685	94	582	2 080	2 662
40-44	225 326	218 220	443 546	90-94	5 694	18 341	24 035
45	46 060	44 775	90 835	95	410	1 473	1 883
46	47 466	47 022	94 488	96	276	977	1 253
47	46 875	46 479	93 354	97	179	618	797
48	46 724	45 652	92 376	98	117	369	486
49	46 685	45 740	92 425	99	77	214	291
45-49	233 810	229 668	463 478	95-99	1 059	3 651	4 710
				100+	135	232	367
				Spolu	2 613 927	2 782 502	5 396 429

PROGNÓZA VÝVOJA OBYVATELSTVA - SR - 2026

VEK	MUŽI	ŽENY	SPOLU	VEK	MUŽI	ŽENY	SPOLU
0	22 958	21 877	44 835	50	46 520	45 667	92 187
1	23 486	22 425	45 911	51	44 633	44 774	89 407
2	23 857	22 778	46 635	52	44 403	44 198	88 601
3	24 261	23 163	47 424	53	41 490	42 176	83 666
4	24 685	23 576	48 261	54	38 980	39 746	78 726
0-4	119 247	113 819	233 066	50-54	216 026	216 561	432 587
5	25 129	24 003	49 132	55	36 370	37 136	73 506
6	25 574	24 424	49 998	56	34 930	35 773	70 703
7	26 012	24 832	50 844	57	33 894	35 083	68 977
8	26 406	25 196	51 602	58	31 896	33 325	65 221
9	26 757	25 533	52 290	59	31 822	33 506	65 328
5-9	129 878	123 988	253 866	55-59	168 912	174 823	343 735
10	27 060	25 825	52 885	60	32 589	35 197	67 786
11	27 319	26 080	53 399	61	33 147	35 922	69 069
12	27 533	26 287	53 820	62	33 748	36 698	70 446
13	27 686	26 440	54 126	63	32 703	36 062	68 765
14	27 772	26 522	54 294	64	31 027	34 648	65 675
10-14	137 370	131 154	268 524	60-64	163 214	178 527	341 741
15	27 840	26 584	54 424	65	31 277	35 580	66 857
16	27 801	26 526	54 327	66	30 842	35 201	66 043
17	27 654	26 398	54 052	67	29 734	34 426	64 160
18	27 450	26 223	53 673	68	30 000	35 789	65 789
19	27 157	25 981	53 138	69	29 993	36 488	66 481
15-19	137 902	131 712	269 614	65-69	151 846	177 484	329 330
20	26 825	25 699	52 524	70	29 314	37 319	66 633
21	26 445	25 364	51 809	71	27 850	36 565	64 415
22	26 036	24 968	51 004	72	26 349	35 032	61 381
23	25 551	24 522	50 073	73	24 854	33 910	58 764
24	25 409	24 390	49 799	74	23 793	33 632	57 425
20-24	130 266	124 943	255 209	70-74	132 160	176 458	308 618
25	26 438	24 927	51 365	75	22 004	32 313	54 317
26	27 742	26 693	54 435	76	19 689	30 004	49 693
27	28 538	27 548	56 086	77	16 837	26 765	43 602
28	29 088	27 692	56 780	78	15 329	25 500	40 829
29	29 821	28 354	58 175	79	13 498	23 657	37 155
25-29	141 627	135 214	276 841	75-79	87 357	138 239	225 596
30	30 940	29 216	60 156	80	10 656	19 813	30 469
31	31 281	29 922	61 203	81	8 829	17 494	26 323
32	33 539	32 402	65 941	82	8 277	17 276	25 553
33	37 222	35 191	72 413	83	6 907	14 934	21 841
34	37 654	36 314	73 968	84	5 994	13 944	19 938
30-34	170 636	163 045	333 681	80-84	40 663	83 461	124 124
35	39 397	37 947	77 344	85	5 190	12 582	17 772
36	40 297	38 333	78 630	86	4 422	11 142	15 564
37	40 150	38 605	78 755	87	3 474	9 489	12 963
38	41 463	39 992	81 455	88	2 764	8 019	10 783
39	41 426	40 334	81 760	89	2 196	6 605	8 801
35-39	202 733	195 211	397 944	85-89	18 046	47 837	65 883
40	43 358	41 747	85 105	90	1 750	5 529	7 279
41	44 643	43 196	87 839	91	1 413	4 559	5 972
42	44 542	43 395	87 937	92	1 093	3 564	4 657
43	44 825	43 509	88 334	93	815	2 781	3 596
44	45 635	43 871	89 506	94	593	2 179	2 772
40-44	223 003	215 718	438 721	90-94	5 664	18 612	24 276
45	45 369	44 197	89 566	95	414	1 547	1 961
46	45 943	44 743	90 686	96	284	1 042	1 326
47	47 348	46 983	94 331	97	183	658	841
48	46 748	46 420	93 168	98	119	401	520
49	46 561	45 608	92 169	99	77	226	303
45-49	231 969	227 951	459 920	95-99	1 077	3 874	4 951
				100+	139	258	397
				Spolu	2 609 735	2 778 889	5 388 624

PROGNÓZA VÝVOJA OBYVATELSTVA - SR - 2027

VEK	MUŽI	ŽENY	SPOLU	VEK	MUŽI	ŽENY	SPOLU
0	22 539	21 479	44 018	50	46 400	45 536	91 936
1	23 001	21 958	44 959	51	46 326	45 587	91 913
2	23 497	22 440	45 937	52	44 423	44 702	89 125
3	23 878	22 794	46 672	53	44 166	44 115	88 281
4	24 278	23 186	47 464	54	41 248	42 085	83 333
0-4	117 193	111 857	229 050	50-54	222 563	222 025	444 588
5	24 705	23 597	48 302	55	38 735	39 641	78 376
6	25 148	24 017	49 165	56	36 114	37 034	73 148
7	25 601	24 438	50 039	57	34 664	35 633	70 297
8	26 031	24 837	50 868	58	33 597	34 932	68 529
9	26 421	25 209	51 630	59	31 602	33 168	64 770
5-9	127 906	122 098	250 004	55-59	174 712	180 408	355 120
10	26 769	25 547	52 316	60	31 492	33 372	64 864
11	27 075	25 843	52 918	61	32 206	35 003	67 209
12	27 331	26 098	53 429	62	32 706	35 723	68 429
13	27 548	26 303	53 851	63	33 248	36 436	69 684
14	27 703	26 452	54 155	64	32 172	35 820	67 992
10-14	136 426	130 243	266 669	60-64	161 824	176 354	338 178
15	27 841	26 583	54 424	65	30 472	34 390	64 862
16	27 879	26 596	54 475	66	30 656	35 275	65 931
17	27 805	26 538	54 343	67	30 164	34 866	65 030
18	27 665	26 425	54 090	68	28 996	34 090	63 086
19	27 441	26 247	53 688	69	29 183	35 417	64 600
15-19	138 631	132 389	271 020	65-69	149 471	174 038	323 509
20	27 155	26 011	53 166	70	29 087	36 038	65 125
21	26 830	25 728	52 558	71	28 368	36 829	65 197
22	26 467	25 384	51 851	72	26 869	35 998	62 867
23	26 051	24 993	51 044	73	25 337	34 468	59 805
24	25 575	24 551	50 126	74	23 830	33 264	57 094
20-24	132 078	126 667	258 745	70-74	133 491	176 597	310 088
25	25 456	24 436	49 892	75	22 693	32 917	55 610
26	26 491	24 967	51 458	76	20 870	31 565	52 435
27	27 793	26 744	54 537	77	18 592	29 152	47 744
28	28 599	27 576	56 175	78	15 759	25 957	41 716
29	29 153	27 735	56 888	79	14 284	24 652	38 936
25-29	137 492	131 458	268 950	75-79	92 198	144 243	236 441
30	29 886	28 379	58 265	80	12 475	22 720	35 195
31	31 003	29 254	60 257	81	9 804	18 852	28 656
32	31 339	29 968	61 307	82	8 034	16 569	24 603
33	33 599	32 445	66 044	83	7 438	16 259	23 697
34	37 271	35 219	72 490	84	6 135	13 936	20 071
30-34	163 098	155 265	318 363	80-84	43 886	88 336	132 222
35	37 689	36 340	74 029	85	5 255	12 837	18 092
36	39 424	37 964	77 388	86	4 492	11 448	15 940
37	40 309	38 348	78 657	87	3 769	10 014	13 783
38	40 152	38 610	78 762	88	2 914	8 414	11 328
39	41 459	40 002	81 461	89	2 281	6 967	9 248
35-39	199 033	191 264	390 297	85-89	18 711	49 680	68 391
40	41 399	40 331	81 730	90	1 774	5 638	7 412
41	43 314	41 767	85 081	91	1 391	4 589	5 980
42	44 590	43 204	87 794	92	1 098	3 703	4 801
43	44 486	43 390	87 876	93	817	2 825	3 642
44	44 768	43 469	88 237	94	572	2 139	2 711
40-44	218 557	212 161	430 718	90-94	5 652	18 894	24 546
45	45 549	43 839	89 388	95	421	1 627	2 048
46	45 257	44 166	89 423	96	285	1 098	1 383
47	45 834	44 708	90 542	97	187	706	893
48	47 221	46 924	94 145	98	121	429	550
49	46 587	46 375	92 962	99	77	247	324
45-49	230 448	226 012	456 460	95-99	1 091	4 107	5 198
				100+	140	282	422
				Spolu	2 604 601	2 774 378	5 378 979

PROGNÓZA VÝVOJA OBYVATELSTVA - SR - 2028

VEK	MUŽI	ŽENY	SPOLU	VEK	MUŽI	ŽENY	SPOLU
0	22 192	21 143	43 335	50	46 428	46 302	92 730
1	22 583	21 559	44 142	51	46 211	45 456	91 667
2	23 013	21 974	44 987	52	46 110	45 514	91 624
3	23 518	22 456	45 974	53	44 190	44 619	88 809
4	23 895	22 817	46 712	54	43 911	44 019	87 930
0-4	115 201	109 949	225 150	50-54	226 850	225 910	452 760
5	24 299	23 207	47 506	55	40 990	41 974	82 964
6	24 724	23 611	48 335	56	38 465	39 531	77 996
7	25 175	24 031	49 206	57	35 842	36 889	72 731
8	25 620	24 444	50 064	58	34 365	35 481	69 846
9	26 046	24 850	50 896	59	33 290	34 768	68 058
5-9	125 864	120 143	246 007	55-59	182 952	188 643	371 595
10	26 433	25 223	51 656	60	31 280	33 036	64 316
11	26 785	25 566	52 351	61	31 128	33 189	64 317
12	27 087	25 861	52 948	62	31 783	34 811	66 594
13	27 346	26 114	53 460	63	32 228	35 470	67 698
14	27 565	26 315	53 880	64	32 717	36 193	68 910
10-14	135 216	129 079	264 295	60-64	159 136	172 699	331 835
15	27 772	26 513	54 285	65	31 602	35 554	67 156
16	27 880	26 595	54 475	66	29 875	34 098	63 973
17	27 883	26 608	54 491	67	29 990	34 941	64 931
18	27 817	26 565	54 382	68	29 425	34 528	63 953
19	27 656	26 449	54 105	69	28 217	33 738	61 955
15-19	139 008	132 730	271 738	65-69	149 109	172 859	321 968
20	27 439	26 277	53 716	70	28 310	34 984	63 294
21	27 160	26 040	53 200	71	28 157	35 569	63 726
22	26 852	25 748	52 600	72	27 378	36 263	63 641
23	26 481	25 409	51 890	73	25 844	35 425	61 269
24	26 075	25 022	51 097	74	24 300	33 818	58 118
20-24	134 007	128 496	262 503	70-74	133 989	176 059	310 048
25	25 622	24 597	50 219	75	22 736	32 564	55 300
26	25 510	24 476	49 986	76	21 532	32 163	53 695
27	26 543	25 019	51 562	77	19 714	30 678	50 392
28	27 855	26 772	54 627	78	17 409	28 281	45 690
29	28 665	27 619	56 284	79	14 690	25 102	39 792
25-29	134 195	128 483	262 678	75-79	96 081	148 788	244 869
30	29 219	27 760	56 979	80	13 206	23 686	36 892
31	29 951	28 417	58 368	81	11 479	21 628	33 107
32	31 062	29 300	60 362	82	8 925	17 865	26 790
33	31 402	30 012	61 414	83	7 221	15 604	22 825
34	33 652	32 474	66 126	84	6 608	15 183	21 791
30-34	155 286	147 963	303 249	80-84	47 439	93 966	141 405
35	37 307	35 245	72 552	85	5 379	12 841	18 220
36	37 718	36 358	74 076	86	4 548	11 691	16 239
37	39 438	37 980	77 418	87	3 828	10 301	14 129
38	40 312	38 354	78 666	88	3 159	8 891	12 050
39	40 150	38 621	78 771	89	2 403	7 322	9 725
35-39	194 925	186 558	381 483	85-89	19 317	51 046	70 363
40	41 434	39 999	81 433	90	1 842	5 958	7 800
41	41 361	40 351	81 712	91	1 409	4 689	6 098
42	43 265	41 776	85 041	92	1 079	3 736	4 815
43	44 536	43 200	87 736	93	819	2 943	3 762
44	44 432	43 350	87 782	94	573	2 180	2 753
40-44	215 028	208 676	423 704	90-94	5 722	19 506	25 228
45	44 686	43 438	88 124	95	404	1 602	2 006
46	45 439	43 809	89 248	96	288	1 160	1 448
47	45 153	44 132	89 285	97	186	747	933
48	45 716	44 653	90 369	98	124	463	587
49	47 060	46 879	93 939	99	78	266	344
45-49	228 054	222 911	450 965	95-99	1 080	4 238	5 318
				100+	139	311	450
				Spolu	2 598 598	2 769 013	5 367 611

PROGNÓZA VÝVOJA OBYVATELSTVA - SR - 2029

VEK	MUŽI	ŽENY	SPOLU	VEK	MUŽI	ŽENY	SPOLU
0	21 913	20 883	42 796	50	46 902	46 805	93 707
1	22 236	21 222	43 458	51	46 243	46 221	92 464
2	22 595	21 575	44 170	52	45 998	45 384	91 382
3	23 035	21 990	45 025	53	45 871	45 430	91 301
4	23 535	22 479	46 014	54	43 940	44 523	88 463
0-4	113 314	108 149	221 463	50-54	228 954	228 363	457 317
5	23 916	22 838	46 754	55	43 638	43 902	87 540
6	24 318	23 221	47 539	56	40 708	41 857	82 565
7	24 751	23 625	48 376	57	38 177	39 376	77 553
8	25 194	24 037	49 231	58	35 537	36 732	72 269
9	25 636	24 457	50 093	59	34 054	35 315	69 369
5-9	123 815	118 178	241 993	55-59	192 114	197 182	389 296
10	26 058	24 864	50 922	60	32 955	34 630	67 585
11	26 449	25 242	51 691	61	30 923	32 857	63 780
12	26 798	25 584	52 382	62	30 725	33 009	63 734
13	27 102	25 877	52 979	63	31 326	34 567	65 893
14	27 363	26 126	53 489	64	31 722	35 236	66 958
10-14	133 770	127 693	261 463	60-64	157 651	170 299	327 950
15	27 634	26 377	54 011	65	32 143	35 927	68 070
16	27 811	26 525	54 336	66	30 990	35 254	66 244
17	27 884	26 607	54 491	67	29 234	33 778	63 012
18	27 895	26 635	54 530	68	29 265	34 605	63 870
19	27 808	26 589	54 397	69	28 644	34 174	62 818
15-19	139 032	132 733	271 765	65-69	150 276	173 738	324 014
20	27 654	26 479	54 133	70	27 382	33 329	60 711
21	27 444	26 306	53 750	71	27 413	34 532	61 945
22	27 182	26 060	53 242	72	27 184	35 029	62 213
23	26 866	25 773	52 639	73	26 340	35 691	62 031
24	26 505	25 438	51 943	74	24 794	34 764	59 558
20-24	135 651	130 056	265 707	70-74	133 113	173 345	306 458
25	26 122	25 068	51 190	75	23 192	33 114	56 306
26	25 676	24 637	50 313	76	21 582	31 826	53 408
27	25 563	24 528	50 091	77	20 347	31 268	51 615
28	26 606	25 048	51 654	78	18 468	29 771	48 239
29	27 921	26 816	54 737	79	16 235	27 358	43 593
25-29	131 888	126 097	257 985	75-79	99 824	153 337	253 161
30	28 732	27 644	56 376	80	13 587	24 128	37 715
31	29 284	27 798	57 082	81	12 154	22 560	34 714
32	30 012	28 463	58 475	82	10 454	20 507	30 961
33	31 125	29 344	60 469	83	8 024	16 834	24 858
34	31 458	30 041	61 499	84	6 417	14 582	20 999
30-34	150 611	143 290	293 901	80-84	50 636	98 611	149 247
35	33 693	32 501	66 194	85	5 794	14 002	19 796
36	37 337	35 264	72 601	86	4 655	11 707	16 362
37	37 736	36 375	74 111	87	3 874	10 532	14 406
38	39 443	37 986	77 429	88	3 207	9 158	12 365
39	40 311	38 365	78 676	89	2 604	7 748	10 352
35-39	188 520	180 491	369 011	85-89	20 134	53 147	73 281
40	40 128	38 619	78 747	90	1 940	6 272	8 212
41	41 397	40 020	81 417	91	1 461	4 966	6 427
42	41 318	40 361	81 679	92	1 092	3 827	4 919
43	43 217	41 773	84 990	93	803	2 977	3 780
44	44 484	43 161	87 645	94	574	2 278	2 852
40-44	210 544	203 934	414 478	90-94	5 870	20 320	26 190
45	44 353	43 320	87 673	95	404	1 639	2 043
46	44 581	43 409	87 990	96	275	1 147	1 422
47	45 338	43 776	89 114	97	187	793	980
48	45 040	44 078	89 118	98	123	493	616
49	45 564	44 612	90 176	99	79	289	368
45-49	224 876	219 195	444 071	95-99	1 068	4 361	5 429
				100+	137	341	478
				Spolu	2 591 798	2 762 860	5 354 658

PROGNÓZA VÝVOJA OBYVATELSTVA - SR - 2030

VEK	MUŽI	ŽENY	SPOLU	VEK	MUŽI	ŽENY	SPOLU
0	21 719	20 696	42 415	50	45 416	44 543	89 959
1	21 958	20 962	42 920	51	46 719	46 723	93 442
2	22 249	21 238	43 487	52	46 033	46 148	92 181
3	22 617	21 591	44 208	53	45 764	45 301	91 065
4	23 053	22 013	45 066	54	45 614	45 333	90 947
0-4	111 596	106 500	218 096	50-54	229 546	228 048	457 594
5	23 556	22 500	46 056	55	43 671	44 406	88 077
6	23 935	22 852	46 787	56	43 341	43 780	87 121
7	24 345	23 236	47 581	57	40 406	41 693	82 099
8	24 770	23 631	48 401	58	37 856	39 209	77 065
9	25 210	24 050	49 260	59	35 219	36 561	71 780
5-9	121 816	116 269	238 085	55-59	200 493	205 649	406 142
10	25 648	24 471	50 119	60	33 716	35 176	68 892
11	26 074	24 883	50 957	61	32 583	34 443	67 026
12	26 462	25 260	51 722	62	30 528	32 680	63 208
13	26 813	25 601	52 414	63	30 289	32 779	63 068
14	27 119	25 889	53 008	64	30 842	34 340	65 182
10-14	132 116	126 104	258 220	60-64	157 958	169 418	327 376
15	27 432	26 188	53 620	65	31 172	34 979	66 151
16	27 673	26 389	54 062	66	31 528	35 626	67 154
17	27 815	26 537	54 352	67	30 332	34 925	65 257
18	27 896	26 634	54 530	68	28 537	33 456	61 993
19	27 887	26 659	54 546	69	28 498	34 253	62 751
15-19	138 703	132 407	271 110	65-69	150 067	173 239	323 306
20	27 806	26 619	54 425	70	27 805	33 762	61 567
21	27 658	26 508	54 166	71	26 523	32 901	59 424
22	27 466	26 326	53 792	72	26 475	34 013	60 488
23	27 196	26 085	53 281	73	26 160	34 483	60 643
24	26 890	25 802	52 692	74	25 278	35 032	60 310
20-24	137 016	131 340	268 356	70-74	132 241	170 191	302 432
25	26 552	25 484	52 036	75	23 672	34 047	57 719
26	26 175	25 108	51 283	76	22 023	32 371	54 394
27	25 729	24 689	50 418	77	20 402	30 950	51 352
28	25 627	24 557	50 184	78	19 069	30 353	49 422
29	26 673	25 092	51 765	79	17 229	28 809	46 038
25-29	130 756	124 930	255 686	75-79	102 395	156 530	258 925
30	27 989	26 841	54 830	80	15 021	26 307	41 328
31	28 798	27 683	56 481	81	12 506	22 992	35 498
32	29 346	27 844	57 190	82	11 074	21 403	32 477
33	30 076	28 508	58 584	83	9 400	19 336	28 736
34	31 181	29 373	60 554	84	7 132	15 743	22 875
30-34	147 390	140 249	287 639	80-84	55 133	105 781	160 914
35	31 501	30 069	61 570	85	5 628	13 460	19 088
36	33 728	32 521	66 249	86	5 014	12 778	17 792
37	37 356	35 282	72 638	87	3 964	10 558	14 522
38	37 745	36 382	74 127	88	3 243	9 375	12 618
39	39 444	37 997	77 441	89	2 642	7 993	10 635
35-39	179 774	172 251	352 025	85-89	20 491	54 164	74 655
40	40 291	38 364	78 655	90	2 102	6 649	8 751
41	40 095	38 641	78 736	91	1 538	5 238	6 776
42	41 355	40 030	81 385	92	1 131	4 062	5 193
43	41 277	40 359	81 636	93	811	3 058	3 869
44	43 171	41 736	84 907	94	563	2 311	2 874
40-44	206 189	199 130	405 319	90-94	6 145	21 318	27 463
45	44 406	43 131	87 537	95	403	1 718	2 121
46	44 252	43 291	87 543	96	274	1 178	1 452
47	44 485	43 377	87 862	97	177	788	965
48	45 227	43 723	88 950	98	123	526	649
49	44 893	44 038	88 931	99	78	309	387
45-49	223 263	217 560	440 823	95-99	1 055	4 519	5 574
				100+	135	375	510
				Spolu	2 584 278	2 755 972	5 340 250

PROGNÓZA VÝVOJA OBYVATELSTVA - SR - 2031

VEK	MUŽI	ŽENY	SPOLU	VEK	MUŽI	ŽENY	SPOLU
0	21 593	20 574	42 167	50	44 750	43 971	88 721
1	21 765	20 774	42 539	51	45 244	44 467	89 711
2	21 971	20 978	42 949	52	46 510	46 649	93 159
3	22 271	21 254	43 525	53	45 803	46 064	91 867
4	22 635	21 614	44 249	54	45 513	45 205	90 718
0-4	110 235	105 194	215 429	50-54	227 820	226 356	454 176
5	23 074	22 034	45 108	55	45 338	45 214	90 552
6	23 575	22 514	46 089	56	43 379	44 283	87 662
7	23 963	22 867	46 830	57	43 023	43 609	86 632
8	24 364	23 242	47 606	58	40 071	41 517	81 588
9	24 786	23 644	48 430	59	37 520	39 027	76 547
5-9	119 762	114 301	234 063	55-59	209 331	213 650	422 981
10	25 222	24 064	49 286	60	34 874	36 417	71 291
11	25 664	24 490	50 154	61	33 340	34 987	68 327
12	26 087	24 901	50 988	62	32 171	34 258	66 429
13	26 477	25 277	51 754	63	30 101	32 454	62 555
14	26 830	25 613	52 443	64	29 830	32 566	62 396
10-14	130 280	124 345	254 625	60-64	160 316	170 682	330 998
15	27 188	25 951	53 139	65	30 314	34 091	64 405
16	27 471	26 200	53 671	66	30 584	34 688	65 272
17	27 677	26 401	54 078	67	30 866	35 296	66 162
18	27 827	26 564	54 391	68	29 619	34 594	64 213
19	27 888	26 658	54 546	69	27 799	33 118	60 917
15-19	138 051	131 774	269 825	65-69	149 182	171 787	320 969
20	27 886	26 689	54 575	70	27 672	33 843	61 515
21	27 810	26 648	54 458	71	26 940	33 332	60 272
22	27 680	26 528	54 208	72	25 624	32 412	58 036
23	27 480	26 351	53 831	73	25 485	33 489	58 974
24	27 220	26 114	53 334	74	25 114	33 853	58 967
20-24	138 076	132 330	270 406	70-74	130 835	166 929	297 764
25	26 937	25 848	52 785	75	24 143	34 317	58 460
26	26 605	25 524	52 129	76	22 488	33 291	55 779
27	26 227	25 160	51 387	77	20 827	31 489	52 316
28	25 794	24 718	50 512	78	19 130	30 054	49 184
29	25 695	24 601	50 296	79	17 797	29 383	47 180
25-29	131 258	125 851	257 109	75-79	104 385	158 534	262 919
30	26 742	25 118	51 860	80	15 947	27 714	43 661
31	28 056	26 880	54 936	81	13 828	25 082	38 910
32	28 860	27 729	56 589	82	11 400	21 825	33 225
33	29 411	27 889	57 300	83	9 960	20 193	30 153
34	30 134	28 538	58 672	84	8 356	18 095	26 451
30-34	143 203	136 154	279 357	80-84	59 491	112 909	172 400
35	31 225	29 402	60 627	85	6 255	14 544	20 799
36	31 539	30 090	61 629	86	4 870	12 296	17 166
37	33 752	32 541	66 293	87	4 268	11 537	15 805
38	37 366	35 290	72 656	88	3 316	9 411	12 727
39	37 749	36 395	74 144	89	2 670	8 195	10 865
35-39	171 631	163 718	335 349	85-89	21 379	55 983	77 362
40	39 427	37 996	77 423	90	2 132	6 871	9 003
41	40 260	38 386	78 646	91	1 664	5 565	7 229
42	40 058	38 652	78 710	92	1 189	4 295	5 484
43	41 316	40 029	81 345	93	838	3 254	4 092
44	41 238	40 324	81 562	94	568	2 381	2 949
40-44	202 299	195 387	397 686	90-94	6 391	22 366	28 757
45	43 099	41 708	84 807	95	394	1 749	2 143
46	44 307	43 103	87 410	96	272	1 240	1 512
47	44 161	43 259	87 420	97	176	813	989
48	44 379	43 325	87 704	98	116	525	641
49	45 081	43 684	88 765	99	77	332	409
45-49	221 027	215 079	436 106	95-99	1 035	4 659	5 694
				100+	132	410	542
				Spolu	2 576 119	2 748 398	5 324 517

PROGNÓZA VÝVOJA OBYVATELSTVA - SR - 2032

VEK	MUŽI	ŽENY	SPOLU	VEK	MUŽI	ŽENY	SPOLU
0	21 526	20 511	42 037	50	44 940	43 618	88 558
1	21 640	20 652	42 292	51	44 585	43 897	88 482
2	21 778	20 790	42 568	52	45 045	44 399	89 444
3	21 994	20 994	42 988	53	46 281	46 564	92 845
4	22 289	21 277	43 566	54	45 556	45 967	91 523
0-4	109 227	104 224	213 451	50-54	226 407	224 445	450 852
5	22 656	21 635	44 291	55	45 242	45 087	90 329
6	23 093	22 048	45 141	56	45 039	45 090	90 129
7	23 603	22 529	46 132	57	43 065	44 111	87 176
8	23 982	22 873	46 855	58	42 671	43 426	86 097
9	24 380	23 255	47 635	59	39 719	41 325	81 044
5-9	117 714	112 340	230 054	55-59	215 736	219 039	434 775
10	24 798	23 658	48 456	60	37 156	38 873	76 029
11	25 238	24 083	49 321	61	34 490	36 223	70 713
12	25 677	24 509	50 186	62	32 923	34 801	67 724
13	26 102	24 918	51 020	63	31 727	34 023	65 750
14	26 494	25 289	51 783	64	29 652	32 245	61 897
10-14	128 309	122 457	250 766	60-64	165 948	176 165	342 113
15	26 899	25 675	52 574	65	29 326	32 333	61 659
16	27 227	25 964	53 191	66	29 751	33 810	63 561
17	27 476	26 212	53 688	67	29 951	34 369	64 320
18	27 690	26 428	54 118	68	30 150	34 964	65 114
19	27 819	26 588	54 407	69	28 862	34 247	63 109
15-19	137 111	130 867	267 978	65-69	148 040	169 723	317 763
20	27 887	26 688	54 575	70	27 001	32 725	59 726
21	27 890	26 718	54 608	71	26 820	33 415	60 235
22	27 832	26 668	54 500	72	26 036	32 842	58 878
23	27 693	26 553	54 246	73	24 672	31 918	56 590
24	27 504	26 380	53 884	74	24 474	32 884	57 358
20-24	138 806	133 007	271 813	70-74	129 003	163 784	292 787
25	27 267	26 160	53 427	75	23 995	33 170	57 165
26	26 990	25 888	52 878	76	22 944	33 563	56 507
27	26 657	25 576	52 233	77	21 274	32 394	53 668
28	26 292	25 189	51 481	78	19 537	30 587	50 124
29	25 862	24 762	50 624	79	17 861	29 104	46 965
25-29	133 068	127 575	260 643	75-79	105 611	158 818	264 429
30	25 765	24 627	50 392	80	16 479	28 278	44 757
31	26 810	25 157	51 967	81	14 683	26 437	41 120
32	28 119	26 926	55 045	82	12 611	23 822	36 433
33	28 926	27 774	56 700	83	10 255	20 604	30 859
34	29 470	27 919	57 389	84	8 856	18 911	27 767
30-34	139 090	132 403	271 493	80-84	62 884	118 052	180 936
35	30 180	28 567	58 747	85	7 329	16 731	24 060
36	31 264	29 424	60 688	86	5 412	13 299	18 711
37	31 567	30 111	61 678	87	4 144	11 115	15 259
38	33 768	32 551	66 319	88	3 568	10 296	13 864
39	37 372	35 303	72 675	89	2 729	8 239	10 968
35-39	164 151	155 956	320 107	85-89	23 182	59 680	82 862
40	37 736	36 395	74 131	90	2 153	7 057	9 210
41	39 399	38 018	77 417	91	1 686	5 762	7 448
42	40 224	38 398	78 622	92	1 285	4 573	5 858
43	40 024	38 652	78 676	93	879	3 450	4 329
44	41 279	39 995	81 274	94	587	2 541	3 128
40-44	198 662	191 458	390 120	90-94	6 590	23 383	29 973
45	41 173	40 298	81 471	95	396	1 808	2 204
46	43 007	41 682	84 689	96	264	1 268	1 532
47	44 218	43 072	87 290	97	173	860	1 033
48	44 059	43 208	87 267	98	115	545	660
49	44 239	43 287	87 526	99	72	334	406
45-49	216 696	211 547	428 243	95-99	1 020	4 815	5 835
				100+	128	449	577
				Spolu	2 567 383	2 740 187	5 307 570

PROGNÓZA VÝVOJA OBYVATELSTVA - SR - 2033

VEK	MUŽI	ŽENY	SPOLU	VEK	MUŽI	ŽENY	SPOLU
0	21 508	20 496	42 004	50	44 104	43 223	87 327
1	21 574	20 589	42 163	51	44 779	43 546	88 325
2	21 653	20 668	42 321	52	44 393	43 831	88 224
3	21 801	20 806	42 607	53	44 829	44 321	89 150
4	22 012	21 017	43 029	54	46 036	46 466	92 502
0-4	108 548	103 576	212 124	50-54	224 141	221 387	445 528
5	22 311	21 298	43 609	55	45 289	45 848	91 137
6	22 675	21 649	44 324	56	44 949	44 964	89 913
7	23 121	22 063	45 184	57	44 717	44 916	89 633
8	23 622	22 535	46 157	58	42 719	43 927	86 646
9	23 998	22 886	46 884	59	42 299	43 226	85 525
5-9	115 727	110 431	226 158	55-59	219 973	222 881	442 854
10	24 392	23 269	47 661	60	39 339	41 162	80 501
11	24 814	23 677	48 491	61	36 751	38 667	75 418
12	25 251	24 102	49 353	62	34 064	36 031	70 095
13	25 692	24 526	50 218	63	32 474	34 564	67 038
14	26 119	24 930	51 049	64	31 261	33 805	65 066
10-14	126 268	120 504	246 772	60-64	173 889	184 229	358 118
15	26 563	25 351	51 914	65	29 156	32 016	61 172
16	26 938	25 688	52 626	66	28 789	32 069	60 858
17	27 232	25 976	53 208	67	29 143	33 502	62 645
18	27 489	26 239	53 728	68	29 266	34 048	63 314
19	27 683	26 452	54 135	69	29 389	34 616	64 005
15-19	135 905	129 706	265 611	65-69	145 743	166 251	311 994
20	27 818	26 618	54 436	70	28 042	33 843	61 885
21	27 892	26 717	54 609	71	26 177	32 314	58 491
22	27 912	26 738	54 650	72	25 929	32 929	58 858
23	27 845	26 693	54 538	73	25 075	32 347	57 422
24	27 717	26 582	54 299	74	23 702	31 348	55 050
20-24	139 184	133 348	272 532	70-74	128 925	162 781	291 706
25	27 551	26 426	53 977	75	23 392	32 228	55 620
26	27 320	26 200	53 520	76	22 813	32 449	55 262
27	27 041	25 940	52 981	77	21 714	32 668	54 382
28	26 722	25 605	52 327	78	19 966	31 476	51 442
29	26 360	25 233	51 593	79	18 249	29 630	47 879
25-29	134 994	129 404	264 398	75-79	106 134	158 451	264 585
30	25 932	24 788	50 720	80	16 545	28 021	44 566
31	25 834	24 666	50 500	81	15 175	26 989	42 164
32	26 875	25 204	52 079	82	13 396	25 123	38 519
33	28 186	26 971	55 157	83	11 347	22 504	33 851
34	28 986	27 804	56 790	84	9 121	19 310	28 431
30-34	135 813	129 433	265 246	80-84	65 584	121 947	187 531
35	29 517	27 948	57 465	85	7 768	17 501	25 269
36	30 220	28 589	58 809	86	6 341	15 314	21 655
37	31 293	29 446	60 739	87	4 603	12 035	16 638
38	31 587	30 122	61 709	88	3 462	9 933	13 395
39	33 780	32 566	66 346	89	2 935	9 028	11 963
35-39	156 397	148 671	305 068	85-89	25 109	63 811	88 920
40	37 361	35 304	72 665	90	2 200	7 107	9 307
41	37 712	36 418	74 130	91	1 701	5 931	7 632
42	39 366	38 030	77 396	92	1 300	4 746	6 046
43	40 192	38 398	78 590	93	947	3 683	4 630
44	39 992	38 620	78 612	94	615	2 702	3 317
40-44	194 623	186 770	381 393	90-94	6 763	24 169	30 932
45	41 215	39 970	81 185	95	408	1 936	2 344
46	41 089	40 275	81 364	96	264	1 316	1 580
47	42 925	41 653	84 578	97	167	884	1 051
48	44 118	43 022	87 140	98	113	579	692
49	43 923	43 170	87 093	99	70	348	418
45-49	213 270	208 090	421 360	95-99	1 022	5 063	6 085
				100+	120	476	596
				Spolu	2 558 132	2 731 379	5 289 511

PROGNÓZA VÝVOJA OBYVATELSTVA - SR - 2034

VEK	MUŽI	ŽENY	SPOLU	VEK	MUŽI	ŽENY	SPOLU
0	21 531	20 515	42 046	50	43 792	43 106	86 898
1	21 556	20 575	42 131	51	43 951	43 152	87 103
2	21 587	20 605	42 192	52	44 588	43 482	88 070
3	21 676	20 684	42 360	53	44 184	43 755	87 939
4	21 819	20 829	42 648	54	44 597	44 230	88 827
0-4	108 169	103 208	211 377	50-54	221 112	217 725	438 837
5	22 034	21 039	43 073	55	45 771	46 346	92 117
6	22 331	21 312	43 643	56	45 002	45 724	90 726
7	22 703	21 664	44 367	57	44 633	44 792	89 425
8	23 140	22 069	45 209	58	44 363	44 730	89 093
9	23 638	22 548	46 186	59	42 352	43 726	86 078
5-9	113 846	108 632	222 478	55-59	222 121	225 318	447 439
10	24 010	22 900	46 910	60	41 899	43 056	84 955
11	24 408	23 288	47 696	61	38 915	40 945	79 860
12	24 827	23 696	48 523	62	36 302	38 462	74 764
13	25 266	24 119	49 385	63	33 606	35 787	69 393
14	25 709	24 538	50 247	64	32 005	34 344	66 349
10-14	124 220	118 541	242 761	60-64	182 727	192 594	375 321
15	26 188	24 992	51 180	65	30 743	33 566	64 309
16	26 603	25 364	51 967	66	28 629	31 757	60 386
17	26 943	25 700	52 643	67	28 208	31 779	59 987
18	27 246	26 003	53 249	68	28 486	33 192	61 678
19	27 483	26 263	53 746	69	28 538	33 712	62 250
15-19	134 463	128 322	262 785	65-69	144 604	164 006	308 610
20	27 683	26 482	54 165	70	28 563	34 211	62 774
21	27 823	26 647	54 470	71	27 194	33 421	60 615
22	27 915	26 737	54 652	72	25 316	31 849	57 165
23	27 925	26 763	54 688	73	24 979	32 438	57 417
24	27 869	26 722	54 591	74	24 097	31 775	55 872
20-24	139 215	133 351	272 566	70-74	130 149	163 694	293 843
25	27 764	26 628	54 392	75	22 662	30 730	53 392
26	27 604	26 466	54 070	76	22 248	31 536	53 784
27	27 371	26 252	53 623	77	21 598	31 594	53 192
28	27 106	25 969	53 075	78	20 388	31 752	52 140
29	26 789	25 649	52 438	79	18 657	30 502	49 159
25-29	136 634	130 964	267 598	75-79	105 553	156 114	261 667
30	26 430	25 259	51 689	80	16 911	28 540	45 451
31	26 002	24 827	50 829	81	15 238	26 757	41 995
32	25 900	24 713	50 613	82	13 852	25 662	39 514
33	26 943	25 250	52 193	83	12 056	23 748	35 804
34	28 247	27 001	55 248	84	10 094	21 106	31 200
30-34	133 522	127 050	260 572	80-84	68 151	125 813	193 964
35	29 034	27 833	56 867	85	8 002	17 886	25 888
36	29 559	27 971	57 530	86	6 721	16 035	22 756
37	30 251	28 611	58 862	87	5 391	13 874	19 265
38	31 314	29 458	60 772	88	3 844	10 768	14 612
39	31 603	30 139	61 742	89	2 846	8 723	11 569
35-39	151 761	144 012	295 773	85-89	26 804	67 286	94 090
40	33 776	32 570	66 346	90	2 366	7 801	10 167
41	37 339	35 328	72 667	91	1 737	5 985	7 722
42	37 684	36 431	74 115	92	1 310	4 897	6 207
43	39 338	38 031	77 369	93	956	3 832	4 788
44	40 162	38 366	78 528	94	662	2 894	3 556
40-44	188 299	180 726	369 025	90-94	7 031	25 409	32 440
45	39 933	38 596	78 529	95	426	2 066	2 492
46	41 134	39 947	81 081	96	271	1 415	1 686
47	41 016	40 249	81 265	97	166	922	1 088
48	42 832	41 605	84 437	98	108	599	707
49	43 983	42 985	86 968	99	69	372	441
45-49	208 898	203 382	412 280	95-99	1 040	5 374	6 414
				100+	113	504	617
				Spolu	2 548 432	2 722 025	5 270 457

PROGNÓZA VÝVOJA OBYVATELSTVA - SR - 2035

VEK	MUŽI	ŽENY	SPOLU	VEK	MUŽI	ŽENY	SPOLU
0	21 581	20 563	42 144	50	43 855	42 922	86 777
1	21 580	20 594	42 174	51	43 644	43 036	86 680
2	21 570	20 591	42 161	52	43 767	43 089	86 856
3	21 610	20 621	42 231	53	44 382	43 407	87 789
4	21 694	20 707	42 401	54	43 960	43 666	87 626
0-4	108 035	103 076	211 111	50-54	219 608	216 120	435 728
5	21 841	20 851	42 692	55	44 345	44 119	88 464
6	22 054	21 053	43 107	56	45 486	46 221	91 707
7	22 359	21 327	43 686	57	44 691	45 550	90 241
8	22 722	21 670	44 392	58	44 286	44 608	88 894
9	23 157	22 082	45 239	59	43 986	44 527	88 513
5-9	112 133	106 983	219 116	55-59	222 794	225 025	447 819
10	23 650	22 562	46 212	60	41 958	43 555	85 513
11	24 026	22 919	46 945	61	41 453	42 830	84 283
12	24 421	23 307	47 728	62	38 446	40 729	79 175
13	24 843	23 713	48 556	63	35 819	38 203	74 022
14	25 284	24 131	49 415	64	33 128	35 561	68 689
10-14	122 224	116 632	238 856	60-64	190 804	200 878	391 682
15	25 778	24 600	50 378	65	31 481	34 103	65 584
16	26 228	25 005	51 233	66	30 194	33 296	63 490
17	26 608	25 377	51 985	67	28 059	31 472	59 531
18	26 957	25 727	52 684	68	27 582	31 487	59 069
19	27 240	26 027	53 267	69	27 787	32 867	60 654
15-19	132 811	126 736	259 547	65-69	145 103	163 225	308 328
20	27 483	26 294	53 777	70	27 745	33 320	61 065
21	27 688	26 511	54 199	71	27 708	33 787	61 495
22	27 846	26 667	54 513	72	26 309	32 946	59 255
23	27 929	26 762	54 691	73	24 395	31 380	55 775
24	27 949	26 792	54 741	74	24 013	31 871	55 884
20-24	138 895	133 026	271 921	70-74	130 170	163 304	293 474
25	27 916	26 768	54 684	75	23 048	31 156	54 204
26	27 816	26 668	54 484	76	21 562	30 077	51 639
27	27 654	26 518	54 172	77	21 071	30 714	51 785
28	27 436	26 281	53 717	78	20 289	30 718	51 007
29	27 173	26 013	53 186	79	19 059	30 780	49 839
25-29	137 995	132 248	270 243	75-79	105 029	153 445	258 474
30	26 859	25 675	52 534	80	17 296	29 392	46 688
31	26 499	25 298	51 797	81	15 578	27 267	42 845
32	26 068	24 874	50 942	82	13 916	25 456	39 372
33	25 969	24 759	50 728	83	12 470	24 272	36 742
34	27 006	25 281	52 287	84	10 727	22 288	33 015
30-34	132 401	125 887	258 288	80-84	69 987	128 675	198 662
35	28 296	27 031	55 327	85	8 856	19 566	28 422
36	29 077	27 856	56 933	86	6 923	16 404	23 327
37	29 592	27 994	57 586	87	5 712	14 544	20 256
38	30 274	28 623	58 897	88	4 499	12 429	16 928
39	31 331	29 476	60 807	89	3 158	9 470	12 628
35-39	148 570	140 980	289 550	85-89	29 148	72 413	101 561
40	31 604	30 145	61 749	90	2 293	7 550	9 843
41	33 762	32 596	66 358	91	1 866	6 583	8 449
42	37 313	35 342	72 655	92	1 336	4 953	6 289
43	37 662	36 433	74 095	93	961	3 965	4 926
44	39 312	38 000	77 312	94	668	3 020	3 688
40-44	179 653	172 516	352 169	90-94	7 124	26 071	33 195
45	40 104	38 343	78 447	95	457	2 220	2 677
46	39 858	38 575	78 433	96	282	1 516	1 798
47	41 064	39 921	80 985	97	169	996	1 165
48	40 932	40 204	81 136	98	107	628	735
49	42 705	41 570	84 275	99	65	388	453
45-49	204 663	198 613	403 276	95-99	1 080	5 748	6 828
				100+	107	541	648
				Spolu	2 538 334	2 712 142	5 250 476

PROGNÓZA VÝVOJA OBYVATELSTVA - SR - 2036

VEK	MUŽI	ŽENY	SPOLU	VEK	MUŽI	ŽENY	SPOLU
0	21 656	20 639	42 295	50	42 584	41 510	84 094
1	21 632	20 642	42 274	51	43 711	42 853	86 564
2	21 594	20 610	42 204	52	43 465	42 974	86 439
3	21 593	20 607	42 200	53	43 570	43 016	86 586
4	21 629	20 644	42 273	54	44 162	43 320	87 482
0-4	108 104	103 142	211 246	50-54	217 492	213 673	431 165
5	21 716	20 729	42 445	55	43 717	43 557	87 274
6	21 861	20 866	42 727	56	44 075	44 002	88 077
7	22 082	21 068	43 150	57	45 176	46 046	91 222
8	22 378	21 333	43 711	58	44 350	45 364	89 714
9	22 739	21 683	44 422	59	43 915	44 407	88 322
5-9	110 776	105 679	216 455	55-59	221 233	223 376	444 609
10	23 169	22 096	45 265	60	43 583	44 354	87 937
11	23 666	22 581	46 247	61	41 517	43 328	84 845
12	24 039	22 938	46 977	62	40 959	42 605	83 564
13	24 437	23 324	47 761	63	37 941	40 456	78 397
14	24 861	23 725	48 586	64	35 317	37 963	73 280
10-14	120 172	114 664	234 836	60-64	199 317	208 706	408 023
15	25 354	24 193	49 547	65	32 591	35 313	67 904
16	25 818	24 613	50 431	66	30 926	33 830	64 756
17	26 234	25 018	51 252	67	29 600	32 999	62 599
18	26 622	25 405	52 027	68	27 445	31 185	58 630
19	26 952	25 752	52 704	69	26 915	31 181	58 096
15-19	130 980	124 981	255 961	65-69	147 477	164 508	311 985
20	27 241	26 058	53 299	70	27 023	32 488	59 511
21	27 488	26 323	53 811	71	26 923	32 911	59 834
22	27 711	26 531	54 242	72	26 816	33 312	60 128
23	27 860	26 692	54 552	73	25 358	32 466	57 824
24	27 953	26 791	54 744	74	23 459	30 838	54 297
20-24	138 253	132 395	270 648	70-74	129 579	162 015	291 594
25	27 996	26 838	54 834	75	22 975	31 257	54 232
26	27 968	26 808	54 776	76	21 938	30 502	52 440
27	27 866	26 720	54 586	77	20 430	29 302	49 732
28	27 719	26 547	54 266	78	19 803	29 872	49 675
29	27 503	26 325	53 828	79	18 975	29 789	48 764
25-29	139 052	133 238	272 290	75-79	104 121	150 722	254 843
30	27 243	26 039	53 282	80	17 675	29 672	47 347
31	26 928	25 714	52 642	81	15 935	28 095	44 030
32	26 565	25 345	51 910	82	14 233	25 956	40 189
33	26 137	24 920	51 057	83	12 531	24 093	36 624
34	26 033	24 790	50 823	84	11 098	22 797	33 895
30-34	132 906	126 808	259 714	80-84	71 472	130 613	202 085
35	27 056	25 311	52 367	85	9 412	20 680	30 092
36	28 340	27 054	55 394	86	7 661	17 963	25 624
37	29 111	27 879	56 990	87	5 882	14 895	20 777
38	29 617	28 007	57 624	88	4 763	13 046	17 809
39	30 293	28 641	58 934	89	3 694	10 947	14 641
35-39	144 417	136 892	281 309	85-89	31 412	77 531	108 943
40	31 333	29 482	60 815	90	2 544	8 211	10 755
41	31 595	30 172	61 767	91	1 807	6 384	8 191
42	33 744	32 612	66 356	92	1 433	5 460	6 893
43	37 294	35 345	72 639	93	978	4 021	4 999
44	37 642	36 405	74 047	94	671	3 134	3 805
40-44	171 608	164 016	335 624	90-94	7 433	27 210	34 643
45	39 258	37 978	77 236	95	460	2 325	2 785
46	40 031	38 323	78 354	96	300	1 635	1 935
47	39 794	38 552	78 346	97	175	1 072	1 247
48	40 982	39 877	80 859	98	109	682	791
49	40 814	40 172	80 986	99	64	409	473
45-49	200 879	194 902	395 781	95-99	1 108	6 123	7 231
				100+	100	577	677
				Spolu	2 527 891	2 701 771	5 229 662

PROGNÓZA VÝVOJA OBYVATELSTVA - SR - 2037

VEK	MUŽI	ŽENY	SPOLU	VEK	MUŽI	ŽENY	SPOLU
0	21 739	20 715	42 454	50	40 703	40 116	80 819
1	21 708	20 719	42 427	51	42 449	41 444	83 893
2	21 646	20 658	42 304	52	43 534	42 792	86 326
3	21 618	20 626	42 244	53	43 273	42 902	86 175
4	21 612	20 630	42 242	54	43 359	42 931	86 290
0-4	108 323	103 348	211 671	50-54	213 318	210 185	423 503
5	21 651	20 666	42 317	55	43 922	43 213	87 135
6	21 736	20 744	42 480	56	43 457	43 443	86 900
7	21 889	20 881	42 770	57	43 780	43 838	87 618
8	22 102	21 074	43 176	58	44 837	45 859	90 696
9	22 395	21 346	43 741	59	43 984	45 161	89 145
5-9	109 773	104 711	214 484	55-59	219 980	221 514	441 494
10	22 751	21 697	44 448	60	43 520	44 236	87 756
11	23 185	22 115	45 300	61	43 131	44 124	87 255
12	23 679	22 600	46 279	62	41 029	43 102	84 131
13	24 055	22 955	47 010	63	40 428	42 321	82 749
14	24 455	23 336	47 791	64	37 418	40 203	77 621
10-14	118 125	112 703	230 828	60-64	205 526	213 986	419 512
15	24 931	23 787	48 718	65	34 750	37 699	72 449
16	25 394	24 206	49 600	66	32 024	35 032	67 056
17	25 824	24 626	50 450	67	30 325	33 531	63 856
18	26 249	25 046	51 295	68	28 962	32 700	61 662
19	26 618	25 430	52 048	69	26 791	30 884	57 675
15-19	129 016	123 095	252 111	65-69	152 852	169 846	322 698
20	26 953	25 783	52 736	70	26 183	30 825	57 008
21	27 247	26 087	53 334	71	26 230	32 092	58 322
22	27 512	26 343	53 855	72	26 065	32 453	58 518
23	27 725	26 556	54 281	73	25 853	32 832	58 685
24	27 884	26 721	54 605	74	24 393	31 911	56 304
20-24	137 321	131 490	268 811	70-74	128 724	160 113	288 837
25	28 000	26 837	54 837	75	22 454	30 251	52 705
26	28 048	26 878	54 926	76	21 877	30 608	52 485
27	28 018	26 860	54 878	77	20 794	29 725	50 519
28	27 932	26 749	54 681	78	19 210	28 508	47 718
29	27 786	26 591	54 377	79	18 528	28 979	47 507
25-29	139 784	133 915	273 699	75-79	102 863	148 071	250 934
30	27 573	26 351	53 924	80	17 604	28 729	46 333
31	27 312	26 078	53 390	81	16 287	28 378	44 665
32	26 994	25 761	52 755	82	14 566	26 759	41 325
33	26 634	25 391	52 025	83	12 819	24 582	37 401
34	26 201	24 951	51 152	84	11 155	22 645	33 800
30-34	134 714	128 532	263 246	80-84	72 431	131 093	203 524
35	26 085	24 821	50 906	85	9 739	21 171	30 910
36	27 102	25 335	52 437	86	8 142	19 004	27 146
37	28 375	27 078	55 453	87	6 506	16 329	22 835
38	29 137	27 892	57 029	88	4 902	13 378	18 280
39	29 637	28 026	57 663	89	3 909	11 508	15 417
35-39	140 336	133 152	273 488	85-89	33 198	81 390	114 588
40	30 298	28 648	58 946	90	2 974	9 508	12 482
41	31 326	29 510	60 836	91	2 003	6 957	8 960
42	31 582	30 190	61 772	92	1 386	5 308	6 694
43	33 734	32 617	66 351	93	1 046	4 444	5 490
44	37 277	35 318	72 595	94	683	3 188	3 871
40-44	164 217	156 283	320 500	90-94	8 092	29 405	37 497
45	37 594	36 385	73 979	95	460	2 421	2 881
46	39 189	37 959	77 148	96	301	1 720	2 021
47	39 970	38 300	78 270	97	185	1 161	1 346
48	39 719	38 510	78 229	98	112	737	849
49	40 866	39 846	80 712	99	64	447	511
45-49	197 338	191 000	388 338	95-99	1 122	6 486	7 608
				100+	94	616	710
				Spolu	2 517 147	2 690 934	5 208 081

PROGNÓZA VÝVOJA OBYVATELSTVA - SR - 2038

VEK	MUŽI	ŽENY	SPOLU	VEK	MUŽI	ŽENY	SPOLU
0	21 822	20 794	42 616	50	40 758	39 791	80 549
1	21 792	20 795	42 587	51	40 580	40 054	80 634
2	21 722	20 735	42 457	52	42 281	41 387	83 668
3	21 670	20 674	42 344	53	43 346	42 721	86 067
4	21 637	20 649	42 286	54	43 068	42 818	85 886
0-4	108 643	103 647	212 290	50-54	210 033	206 771	416 804
5	21 634	20 652	42 286	55	43 128	42 827	85 955
6	21 671	20 681	42 352	56	43 666	43 101	86 767
7	21 764	20 759	42 523	57	43 172	43 283	86 455
8	21 909	20 887	42 796	58	43 458	43 662	87 120
9	22 119	21 087	43 206	59	44 472	45 655	90 127
5-9	109 097	104 066	213 163	55-59	217 896	218 528	436 424
10	22 407	21 360	43 767	60	43 595	44 988	88 583
11	22 767	21 716	44 483	61	43 076	44 009	87 085
12	23 198	22 134	45 332	62	42 630	43 896	86 526
13	23 695	22 617	46 312	63	40 505	42 817	83 322
14	24 073	22 967	47 040	64	39 880	42 058	81 938
10-14	116 140	110 794	226 934	60-64	209 686	217 768	427 454
15	24 525	23 398	47 923	65	36 823	39 925	76 748
16	24 971	23 800	48 771	66	34 153	37 401	71 554
17	25 400	24 219	49 619	67	31 409	34 724	66 133
18	25 839	24 654	50 493	68	29 681	33 229	62 910
19	26 245	25 071	51 316	69	28 280	32 387	60 667
15-19	126 980	121 142	248 122	65-69	160 346	177 666	338 012
20	26 620	25 461	52 081	70	26 071	30 534	56 605
21	26 959	25 812	52 771	71	25 423	30 452	55 875
22	27 271	26 107	53 378	72	25 403	31 651	57 054
23	27 526	26 368	53 894	73	25 136	31 991	57 127
24	27 750	26 585	54 335	74	24 877	32 277	57 154
20-24	136 126	130 333	266 459	70-74	126 910	156 905	283 815
25	27 931	26 767	54 698	75	23 355	31 310	54 665
26	28 052	26 877	54 929	76	21 390	29 630	51 020
27	28 098	26 930	55 028	77	20 744	29 837	50 581
28	28 084	26 889	54 973	78	19 561	28 929	48 490
29	27 998	26 793	54 791	79	17 981	27 666	45 647
25-29	140 163	134 256	274 419	75-79	103 031	147 372	250 403
30	27 856	26 617	54 473	80	17 196	27 960	45 156
31	27 642	26 390	54 032	81	16 224	27 490	43 714
32	27 378	26 124	53 502	82	14 895	27 044	41 939
33	27 062	25 807	52 869	83	13 122	25 358	38 480
34	26 698	25 422	52 120	84	11 415	23 122	34 537
30-34	136 636	130 360	266 996	80-84	72 852	130 974	203 826
35	26 253	24 982	51 235	85	9 790	21 048	30 838
36	26 132	24 846	50 978	86	8 424	19 475	27 899
37	27 139	25 360	52 499	87	6 912	17 295	24 207
38	28 403	27 091	55 494	88	5 419	14 684	20 103
39	29 158	27 911	57 069	89	4 020	11 819	15 839
35-39	137 085	130 190	267 275	85-89	34 565	84 321	118 886
40	29 644	28 034	57 678	90	3 147	10 012	13 159
41	30 293	28 676	58 969	91	2 339	8 073	10 412
42	31 315	29 528	60 843	92	1 535	5 797	7 332
43	31 578	30 197	61 775	93	1 010	4 331	5 341
44	33 727	32 594	66 321	94	730	3 533	4 263
40-44	156 557	149 029	305 586	90-94	8 761	31 746	40 507
45	37 231	35 299	72 530	95	467	2 471	2 938
46	37 532	36 368	73 900	96	299	1 798	2 097
47	39 133	37 937	77 070	97	184	1 227	1 411
48	39 896	38 259	78 155	98	119	803	922
49	39 609	38 481	78 090	99	65	486	551
45-49	193 401	186 344	379 745	95-99	1 134	6 785	7 919
				100+	90	669	759
				Spolu	2 506 132	2 679 666	5 185 798

PROGNÓZA VÝVOJA OBYVATELSTVA - SR - 2039

VEK	MUŽI	ŽENY	SPOLU	VEK	MUŽI	ŽENY	SPOLU
0	21 897	20 865	42 762	50	39 508	38 429	77 937
1	21 876	20 875	42 751	51	40 638	39 730	80 368
2	21 806	20 811	42 617	52	40 423	40 001	80 424
3	21 746	20 751	42 497	53	42 103	41 321	83 424
4	21 689	20 697	42 386	54	43 145	42 638	85 783
0-4	109 014	103 999	213 013	50-54	205 817	202 119	407 936
5	21 659	20 671	42 330	55	42 843	42 715	85 558
6	21 654	20 667	42 321	56	42 882	42 717	85 599
7	21 699	20 696	42 395	57	43 384	42 944	86 328
8	21 784	20 765	42 549	58	42 861	43 111	85 972
9	21 926	20 900	42 826	59	43 110	43 470	86 580
5-9	108 722	103 699	212 421	55-59	215 080	214 957	430 037
10	22 131	21 101	43 232	60	44 085	45 481	89 566
11	22 424	21 379	43 803	61	43 156	44 759	87 915
12	22 780	21 735	44 515	62	42 583	43 783	86 366
13	23 214	22 151	45 365	63	42 093	43 608	85 701
14	23 713	22 629	46 342	64	39 966	42 552	82 518
10-14	114 262	108 995	223 257	60-64	211 883	220 183	432 066
15	24 143	23 029	47 172	65	39 252	41 769	81 021
16	24 565	23 411	47 976	66	36 198	39 611	75 809
17	24 978	23 813	48 791	67	33 505	37 074	70 579
18	25 416	24 247	49 663	68	30 752	34 414	65 166
19	25 836	24 679	50 515	69	28 992	32 913	61 905
15-19	124 938	119 179	244 117	65-69	168 699	185 781	354 480
20	26 248	25 102	51 350	70	27 528	32 022	59 550
21	26 626	25 490	52 116	71	25 321	30 167	55 488
22	26 984	25 832	52 816	72	24 630	30 039	54 669
23	27 285	26 132	53 417	73	24 504	31 206	55 710
24	27 551	26 397	53 948	74	24 195	31 457	55 652
20-24	134 694	128 953	263 647	70-74	126 178	154 891	281 069
25	27 798	26 631	54 429	75	23 827	31 676	55 503
26	27 984	26 807	54 791	76	22 257	30 675	52 932
27	28 102	26 929	55 031	77	20 290	28 893	49 183
28	28 164	26 959	55 123	78	19 523	29 047	48 570
29	28 150	26 933	55 083	79	18 317	28 084	46 401
25-29	140 198	134 259	274 457	75-79	104 214	148 375	252 589
30	28 068	26 819	54 887	80	16 695	26 704	43 399
31	27 925	26 656	54 581	81	15 851	26 769	42 620
32	27 708	26 436	54 144	82	14 844	26 213	41 057
33	27 446	26 170	53 616	83	13 422	25 645	39 067
34	27 126	25 838	52 964	84	11 687	23 869	35 556
30-34	138 273	131 919	270 192	80-84	72 499	129 200	201 699
35	26 750	25 453	52 203	85	10 019	21 510	31 529
36	26 300	25 007	51 307	86	8 468	19 381	27 849
37	26 171	24 871	51 042	87	7 149	17 744	24 893
38	27 169	25 374	52 543	88	5 753	15 573	21 326
39	28 426	27 111	55 537	89	4 442	12 992	17 434
35-39	134 816	127 816	262 632	85-89	35 831	87 200	123 031
40	29 167	27 919	57 086	90	3 235	10 301	13 536
41	29 642	28 063	57 705	91	2 473	8 518	10 991
42	30 285	28 695	58 980	92	1 790	6 743	8 533
43	31 313	29 535	60 848	93	1 116	4 742	5 858
44	31 577	30 177	61 754	94	704	3 454	4 158
40-44	151 984	144 389	296 373	90-94	9 318	33 758	43 076
45	33 691	32 578	66 269	95	497	2 747	3 244
46	37 172	35 284	72 456	96	302	1 842	2 144
47	37 483	36 349	73 832	97	181	1 289	1 470
48	39 064	37 897	76 961	98	118	853	971
49	39 788	38 231	78 019	99	69	532	601
45-49	187 198	180 339	367 537	95-99	1 167	7 263	8 430
				100+	87	732	819
				Spolu	2 494 872	2 668 006	5 162 878

PROGNÓZA VÝVOJA OBYVATELSTVA - SR - 2040

VEK	MUŽI	ŽENY	SPOLU	VEK	MUŽI	ŽENY	SPOLU
0	21 953	20 921	42 874	50	39 689	38 180	77 869
1	21 952	20 946	42 898	51	39 397	38 372	77 769
2	21 890	20 891	42 781	52	40 484	39 678	80 162
3	21 830	20 827	42 657	53	40 258	39 939	80 197
4	21 765	20 774	42 539	54	41 913	41 243	83 156
0-4	109 390	104 359	213 749	50-54	201 741	197 412	399 153
5	21 711	20 719	42 430	55	42 924	42 536	85 460
6	21 679	20 686	42 365	56	42 604	42 607	85 211
7	21 682	20 682	42 364	57	42 610	42 563	85 173
8	21 719	20 702	42 421	58	43 078	42 775	85 853
9	21 801	20 778	42 579	59	42 524	42 923	85 447
5-9	108 592	103 567	212 159	55-59	213 740	213 404	427 144
10	21 938	20 914	42 852	60	42 743	43 307	86 050
11	22 148	21 120	43 268	61	43 648	45 251	88 899
12	22 437	21 398	43 835	62	42 669	44 531	87 200
13	22 796	21 752	44 548	63	42 055	43 498	85 553
14	23 232	22 164	45 396	64	41 543	43 340	84 883
10-14	112 551	107 348	219 899	60-64	212 658	219 927	432 585
15	23 783	22 691	46 474	65	39 344	42 262	81 606
16	24 183	23 042	47 225	66	38 595	41 443	80 038
17	24 572	23 424	47 996	67	35 520	39 267	74 787
18	24 994	23 841	48 835	68	32 814	36 745	69 559
19	25 414	24 272	49 686	69	30 048	34 089	64 137
15-19	122 946	117 270	240 216	65-69	176 321	193 806	370 127
20	25 839	24 710	50 549	70	28 230	32 545	60 775
21	26 255	25 131	51 386	71	26 744	31 640	58 384
22	26 651	25 510	52 161	72	24 540	29 762	54 302
23	26 999	25 857	52 856	73	23 765	29 623	53 388
24	27 311	26 161	53 472	74	23 595	30 691	54 286
20-24	133 055	127 369	260 424	70-74	126 874	154 261	281 135
25	27 599	26 443	54 042	75	23 182	30 879	54 061
26	27 851	26 671	54 522	76	22 715	31 041	53 756
27	28 034	26 859	54 893	77	21 120	29 920	51 040
28	28 169	26 958	55 127	78	19 105	28 137	47 242
29	28 230	27 003	55 233	79	18 289	28 209	46 498
25-29	139 883	133 934	273 817	75-79	104 411	148 186	252 597
30	28 220	26 959	55 179	80	17 014	27 119	44 133
31	28 137	26 858	54 995	81	15 392	25 580	40 972
32	27 992	26 702	54 694	82	14 510	25 540	40 050
33	27 776	26 482	54 258	83	13 379	24 873	38 252
34	27 510	26 201	53 711	84	11 957	24 156	36 113
30-34	139 635	133 202	272 837	80-84	72 252	127 268	199 520
35	27 177	25 868	53 045	85	10 259	22 224	32 483
36	26 797	25 477	52 274	86	8 666	19 826	28 492
37	26 340	25 032	51 372	87	7 184	17 678	24 862
38	26 203	24 886	51 089	88	5 947	15 998	21 945
39	27 194	25 395	52 589	89	4 713	13 799	18 512
35-39	133 711	126 658	260 369	85-89	36 769	89 525	126 294
40	28 437	27 120	55 557	90	3 573	11 342	14 915
41	29 166	27 948	57 114	91	2 540	8 782	11 322
42	29 636	28 082	57 718	92	1 890	7 131	9 021
43	30 287	28 703	58 990	93	1 298	5 531	6 829
44	31 314	29 516	60 830	94	778	3 793	4 571
40-44	148 840	141 369	290 209	90-94	10 079	36 579	46 658
45	31 548	30 164	61 712	95	478	2 695	3 173
46	33 644	32 567	66 211	96	320	2 056	2 376
47	37 126	35 266	72 392	97	182	1 326	1 508
48	37 421	36 312	73 733	98	115	900	1 015
49	38 961	37 869	76 830	99	67	569	636
45-49	178 700	172 178	350 878	95-99	1 162	7 546	8 708
				100+	86	806	892
				Spolu	2 483 396	2 655 974	5 139 370

PROGNÓZA VÝVOJA OBYVATELSTVA - SR - 2041

VEK	MUŽI	ŽENY	SPOLU	VEK	MUŽI	ŽENY	SPOLU
0	21 991	20 955	42 946	50	38 867	37 819	76 686
1	22 009	21 003	43 012	51	39 581	38 124	77 705
2	21 966	20 962	42 928	52	39 251	38 323	77 574
3	21 914	20 907	42 821	53	40 322	39 617	79 939
4	21 849	20 850	42 699	54	40 081	39 865	79 946
0-4	109 729	104 677	214 406	50-54	198 102	193 748	391 850
5	21 787	20 796	42 583	55	41 703	41 147	82 850
6	21 731	20 734	42 465	56	42 690	42 429	85 119
7	21 707	20 701	42 408	57	42 339	42 454	84 793
8	21 702	20 688	42 390	58	42 315	42 397	84 712
9	21 736	20 715	42 451	59	42 744	42 590	85 334
5-9	108 663	103 634	212 297	55-59	211 791	211 017	422 808
10	21 813	20 792	42 605	60	42 169	42 764	84 933
11	21 955	20 933	42 888	61	42 326	43 090	85 416
12	22 161	21 139	43 300	62	43 163	45 022	88 185
13	22 453	21 415	43 868	63	42 148	44 243	86 391
14	22 814	21 765	44 579	64	41 516	43 233	84 749
10-14	111 196	106 044	217 240	60-64	211 322	218 352	429 674
15	23 302	22 226	45 528	65	40 903	43 047	83 950
16	23 823	22 704	46 527	66	38 695	41 934	80 629
17	24 190	23 055	47 245	67	37 881	41 086	78 967
18	24 589	23 452	48 041	68	34 798	38 921	73 719
19	24 993	23 866	48 859	69	32 072	36 400	68 472
15-19	120 897	115 303	236 200	65-69	184 349	201 388	385 737
20	25 418	24 303	49 721	70	29 267	33 711	62 978
21	25 846	24 740	50 586	71	27 434	32 160	59 594
22	26 281	25 151	51 432	72	25 928	31 220	57 148
23	26 666	25 535	52 201	73	23 684	29 355	53 039
24	27 025	25 886	52 911	74	22 892	29 141	52 033
20-24	131 236	125 615	256 851	70-74	129 205	155 587	284 792
25	27 359	26 207	53 566	75	22 616	30 134	52 750
26	27 652	26 483	54 135	76	22 109	30 267	52 376
27	27 901	26 723	54 624	77	21 563	30 286	51 849
28	28 101	26 888	54 989	78	19 896	29 146	49 042
29	28 235	27 002	55 237	79	17 905	27 335	45 240
25-29	139 248	133 303	272 551	75-79	104 089	147 168	251 257
30	28 301	27 029	55 330	80	16 995	27 251	44 246
31	28 289	26 998	55 287	81	15 689	25 991	41 680
32	28 204	26 904	55 108	82	14 096	24 420	38 516
33	28 060	26 748	54 808	83	13 081	24 250	37 331
34	27 840	26 513	54 353	84	11 922	23 446	35 368
30-34	140 694	134 192	274 886	80-84	71 783	125 358	197 141
35	27 561	26 231	53 792	85	10 498	22 511	33 009
36	27 224	25 892	53 116	86	8 873	20 505	29 378
37	26 837	25 502	52 339	87	7 349	18 104	25 453
38	26 373	25 047	51 420	88	5 972	15 959	21 931
39	26 230	24 907	51 137	89	4 869	14 197	19 066
35-39	134 225	127 579	261 804	85-89	37 561	91 276	128 837
40	27 207	25 405	52 612	90	3 790	12 068	15 858
41	28 439	27 150	55 589	91	2 802	9 689	12 491
42	29 162	27 967	57 129	92	1 939	7 369	9 308
43	29 641	28 091	57 732	93	1 367	5 864	7 231
44	30 292	28 686	58 978	94	904	4 437	5 341
40-44	144 741	137 299	282 040	90-94	10 802	39 427	50 229
45	31 287	29 504	60 791	95	526	2 969	3 495
46	31 508	30 156	61 664	96	306	2 025	2 331
47	33 610	32 553	66 163	97	191	1 487	1 678
48	37 068	35 231	72 299	98	116	931	1 047
49	37 325	36 287	73 612	99	65	604	669
45-49	170 798	163 731	334 529	95-99	1 204	8 016	9 220
				100+	83	883	966
				Spolu	2 471 718	2 643 597	5 115 315

PROGNÓZA VÝVOJA OBYVATELSTVA - SR - 2042

VEK	MUŽI	ŽENY	SPOLU	VEK	MUŽI	ŽENY	SPOLU
0	22 000	20 963	42 963	50	37 239	36 241	73 480
1	22 048	21 037	43 085	51	38 766	37 764	76 530
2	22 024	21 019	43 043	52	39 437	38 077	77 514
3	21 991	20 978	42 969	53	39 099	38 266	77 365
4	21 933	20 930	42 863	54	40 149	39 545	79 694
0-4	109 996	104 927	214 923	50-54	194 690	189 893	384 583
5	21 871	20 872	42 743	55	39 886	39 774	79 660
6	21 807	20 811	42 618	56	41 482	41 046	82 528
7	21 759	20 749	42 508	57	42 429	42 278	84 707
8	21 727	20 707	42 434	58	42 052	42 289	84 341
9	21 719	20 701	42 420	59	41 993	42 216	84 209
5-9	108 883	103 840	212 723	55-59	207 842	207 603	415 445
10	21 748	20 729	42 477	60	42 394	42 434	84 828
11	21 830	20 811	42 641	61	41 765	42 551	84 316
12	21 968	20 952	42 920	62	41 863	42 874	84 737
13	22 177	21 157	43 334	63	42 645	44 733	87 378
14	22 471	21 428	43 899	64	41 618	43 976	85 594
10-14	110 194	105 077	215 271	60-64	210 285	216 568	426 853
15	22 884	21 827	44 711	65	40 885	42 943	83 828
16	23 342	22 239	45 581	66	40 238	42 716	82 954
17	23 830	22 717	46 547	67	37 989	41 575	79 564
18	24 207	23 083	47 290	68	37 123	40 727	77 850
19	24 588	23 477	48 065	69	34 022	38 558	72 580
15-19	118 851	113 343	232 194	65-69	190 257	206 519	396 776
20	24 998	23 898	48 896	70	31 248	35 999	67 247
21	25 426	24 333	49 759	71	28 450	33 315	61 765
22	25 872	24 761	50 633	72	26 606	31 739	58 345
23	26 296	25 176	51 472	73	25 030	30 797	55 827
24	26 693	25 564	52 257	74	22 821	28 883	51 704
20-24	129 285	123 732	253 017	70-74	134 155	160 733	294 888
25	27 074	25 932	53 006	75	21 950	28 619	50 569
26	27 412	26 247	53 659	76	21 578	29 544	51 122
27	27 702	26 535	54 237	77	20 996	29 540	50 536
28	27 969	26 752	54 721	78	20 322	29 512	49 834
29	28 167	26 932	55 099	79	18 654	28 325	46 979
25-29	138 324	132 398	270 722	75-79	103 500	145 540	249 040
30	28 306	27 028	55 334	80	16 644	26 418	43 062
31	28 371	27 068	55 439	81	15 674	26 131	41 805
32	28 356	27 044	55 400	82	14 375	24 826	39 201
33	28 272	26 950	55 222	83	12 711	23 201	35 912
34	28 125	26 779	54 904	84	11 660	22 876	34 536
30-34	141 430	134 869	276 299	80-84	71 064	123 452	194 516
35	27 891	26 543	54 434	85	10 468	21 869	32 337
36	27 608	26 255	53 863	86	9 079	20 790	29 869
37	27 264	25 917	53 181	87	7 521	18 746	26 267
38	26 870	25 517	52 387	88	6 105	16 364	22 469
39	26 400	25 068	51 468	89	4 887	14 184	19 071
35-39	136 033	129 300	265 333	85-89	38 060	91 953	130 013
40	26 246	24 917	51 163	90	3 914	12 437	16 351
41	27 211	25 436	52 647	91	2 970	10 330	13 300
42	28 437	27 170	55 607	92	2 136	8 148	10 284
43	29 169	27 976	57 145	93	1 399	6 075	7 474
44	29 649	28 075	57 724	94	951	4 718	5 669
40-44	140 712	133 574	274 286	90-94	11 370	41 708	53 078
45	30 268	28 675	58 943	95	610	3 485	4 095
46	31 250	29 497	60 747	96	335	2 240	2 575
47	31 482	30 146	61 628	97	182	1 471	1 653
48	33 564	32 522	66 086	98	121	1 049	1 170
49	36 975	35 208	72 183	99	65	628	693
45-49	163 539	156 048	319 587	95-99	1 313	8 873	10 186
				100+	79	961	1 040
				Spolu	2 459 862	2 630 911	5 090 773

PROGNÓZA VÝVOJA OBYVATELSTVA - SR - 2043

VEK	MUŽI	ŽENY	SPOLU	VEK	MUŽI	ŽENY	SPOLU
0	21 979	20 945	42 924	50	36 893	35 164	72 057
1	22 058	21 046	43 104	51	37 147	36 190	73 337
2	22 063	21 053	43 116	52	38 628	37 718	76 346
3	22 049	21 035	43 084	53	39 287	38 021	77 308
4	22 010	21 001	43 011	54	38 936	38 198	77 134
0-4	110 159	105 080	215 239	50-54	190 891	185 291	376 182
5	21 956	20 952	42 908	55	39 957	39 455	79 412
6	21 891	20 887	42 778	56	39 681	39 678	79 359
7	21 835	20 826	42 661	57	41 234	40 902	82 136
8	21 779	20 755	42 534	58	42 148	42 116	84 264
9	21 745	20 720	42 465	59	41 737	42 110	83 847
5-9	109 206	104 140	213 346	55-59	204 757	204 261	409 018
10	21 731	20 715	42 446	60	41 656	42 062	83 718
11	21 765	20 748	42 513	61	41 994	42 225	84 219
12	21 843	20 830	42 673	62	41 315	42 340	83 655
13	21 984	20 970	42 954	63	41 369	42 602	83 971
14	22 195	21 170	43 365	64	42 120	44 465	86 585
10-14	109 518	104 433	213 951	60-64	208 454	213 694	422 148
15	22 541	21 490	44 031	65	40 993	43 683	84 676
16	22 925	21 840	44 765	66	40 230	42 615	82 845
17	23 350	22 252	45 602	67	39 514	42 353	81 867
18	23 848	22 745	46 593	68	37 241	41 214	78 455
19	24 207	23 109	47 316	69	36 306	40 350	76 656
15-19	116 871	111 436	228 307	65-69	194 284	210 215	404 499
20	24 593	23 509	48 102	70	33 158	38 136	71 294
21	25 006	23 928	48 934	71	30 384	35 579	65 963
22	25 453	24 354	49 807	72	27 601	32 884	60 485
23	25 888	24 787	50 675	73	25 691	31 314	57 005
24	26 323	25 206	51 529	74	24 125	30 307	54 432
20-24	127 263	121 784	249 047	70-74	140 959	168 220	309 179
25	26 742	25 610	52 352	75	21 889	28 372	50 261
26	27 128	25 972	53 100	76	20 951	28 066	49 017
27	27 462	26 299	53 761	77	20 499	28 843	49 342
28	27 770	26 564	54 334	78	19 797	28 795	48 592
29	28 035	26 796	54 831	79	19 061	28 691	47 752
25-29	137 137	131 241	268 378	75-79	102 197	142 767	244 964
30	28 238	26 958	55 196	80	17 347	27 386	44 733
31	28 376	27 067	55 443	81	15 353	25 345	40 698
32	28 438	27 114	55 552	82	14 368	24 974	39 342
33	28 424	27 090	55 514	83	12 966	23 602	36 568
34	28 337	26 981	55 318	84	11 333	21 902	33 235
30-34	141 813	135 210	277 023	80-84	71 367	123 209	194 576
35	28 177	26 809	54 986	85	10 240	21 356	31 596
36	27 938	26 567	54 505	86	9 053	20 218	29 271
37	27 648	26 279	53 927	87	7 693	19 028	26 721
38	27 297	25 931	53 228	88	6 244	16 966	23 210
39	26 897	25 538	52 435	89	4 993	14 566	19 559
35-39	137 957	131 124	269 081	85-89	38 223	92 134	130 357
40	26 416	25 078	51 494	90	3 927	12 447	16 374
41	26 253	24 948	51 201	91	3 064	10 668	13 732
42	27 212	25 457	52 669	92	2 261	8 707	10 968
43	28 447	27 180	55 627	93	1 537	6 735	8 272
44	29 179	27 960	57 139	94	973	4 902	5 875
40-44	137 507	130 623	268 130	90-94	11 762	43 459	55 221
45	29 628	28 065	57 693	95	639	3 717	4 356
46	30 235	28 669	58 904	96	386	2 639	3 025
47	31 227	29 488	60 715	97	198	1 635	1 833
48	31 445	30 120	61 565	98	115	1 043	1 158
49	33 485	32 503	65 988	99	67	712	779
45-49	156 020	148 845	304 865	95-99	1 405	9 746	11 151
				100+	77	1 034	1 111
				Spolu	2 447 827	2 617 946	5 065 773

PROGNÓZA VÝVOJA OBYVATELSTVA - SR - 2044

VEK	MUŽI	ŽENY	SPOLU	VEK	MUŽI	ŽENY	SPOLU
0	21 931	20 895	42 826	50	33 417	32 465	65 882
1	22 038	21 028	43 066	51	36 806	35 116	71 922
2	22 073	21 062	43 135	52	37 018	36 148	73 166
3	22 088	21 069	43 157	53	38 486	37 664	76 150
4	22 068	21 058	43 126	54	39 127	37 954	77 081
0-4	110 198	105 112	215 310	50-54	184 854	179 347	364 201
5	22 033	21 023	43 056	55	38 755	38 113	76 868
6	21 976	20 967	42 943	56	39 756	39 361	79 117
7	21 919	20 902	42 821	57	39 449	39 541	78 990
8	21 855	20 832	42 687	58	40 967	40 747	81 714
9	21 797	20 768	42 565	59	41 837	41 939	83 776
5-9	109 580	104 492	214 072	55-59	200 764	199 701	400 465
10	21 757	20 734	42 491	60	41 409	41 958	83 367
11	21 748	20 734	42 482	61	41 269	41 856	83 125
12	21 778	20 767	42 545	62	41 548	42 018	83 566
13	21 859	20 848	42 707	63	40 836	42 073	82 909
14	22 002	20 983	42 985	64	40 870	42 349	83 219
10-14	109 144	104 066	213 210	60-64	205 932	210 254	416 186
15	22 265	21 232	43 497	65	41 495	44 171	85 666
16	22 582	21 503	44 085	66	40 347	43 352	83 699
17	22 933	21 853	44 786	67	39 516	42 256	81 772
18	23 368	22 280	45 648	68	38 749	41 988	80 737
19	23 849	22 771	46 620	69	36 434	40 836	77 270
15-19	114 997	109 639	224 636	65-69	196 541	212 603	409 144
20	24 213	23 141	47 354	70	35 394	39 911	75 305
21	24 602	23 539	48 141	71	32 250	37 695	69 945
22	25 034	23 949	48 983	72	29 487	35 124	64 611
23	25 469	24 380	49 849	73	26 659	32 449	59 108
24	25 916	24 817	50 733	74	24 770	30 822	55 592
20-24	125 234	119 826	245 060	70-74	148 560	176 001	324 561
25	26 373	25 252	51 625	75	23 148	29 777	52 925
26	26 796	25 650	52 446	76	20 901	27 831	48 732
27	27 178	26 024	53 202	77	19 912	27 409	47 321
28	27 531	26 328	53 859	78	19 338	28 124	47 462
29	27 837	26 608	54 445	79	18 577	28 004	46 581
25-29	135 715	129 862	265 577	75-79	101 876	141 145	243 021
30	28 107	26 822	54 929	80	17 733	27 752	45 485
31	28 308	26 997	55 305	81	16 004	26 287	42 291
32	28 444	27 113	55 557	82	14 080	24 237	38 317
33	28 506	27 160	55 666	83	12 963	23 758	36 721
34	28 489	27 121	55 610	84	11 563	22 297	33 860
30-34	141 854	135 213	277 067	80-84	72 343	124 331	196 674
35	28 389	27 011	55 400	85	9 954	20 464	30 418
36	28 224	26 833	55 057	86	8 856	19 763	28 619
37	27 978	26 591	54 569	87	7 668	18 525	26 193
38	27 681	26 293	53 974	88	6 383	17 243	23 626
39	27 324	25 952	53 276	89	5 104	15 125	20 229
35-39	139 596	132 680	272 276	85-89	37 965	91 120	129 085
40	26 914	25 548	52 462	90	4 011	12 804	16 815
41	26 424	25 109	51 533	91	3 071	10 698	13 769
42	26 257	24 969	51 226	92	2 330	9 012	11 342
43	27 225	25 468	52 693	93	1 623	7 215	8 838
44	28 460	27 165	55 625	94	1 068	5 450	6 518
40-44	135 280	128 259	263 539	90-94	12 103	45 179	57 282
45	29 160	27 950	57 110	95	652	3 875	4 527
46	29 598	28 060	57 658	96	402	2 826	3 228
47	30 216	28 662	58 878	97	226	1 935	2 161
48	31 192	29 463	60 655	98	124	1 165	1 289
49	31 375	30 105	61 480	99	63	712	775
45-49	151 541	144 240	295 781	95-99	1 467	10 513	11 980
				100+	75	1 143	1 218
				Spolu	2 435 619	2 604 726	5 040 345

PROGNÓZA VÝVOJA OBYVATELSTVA - SR - 2045

VEK	MUŽI	ŽENY	SPOLU	VEK	MUŽI	ŽENY	SPOLU
0	21 850	20 823	42 673	50	31 317	30 072	61 389
1	21 991	20 978	42 969	51	33 345	32 423	65 768
2	22 053	21 044	43 097	52	36 681	35 077	71 758
3	22 098	21 078	43 176	53	36 886	36 098	72 984
4	22 108	21 092	43 200	54	38 334	37 599	75 933
0-4	110 100	105 015	215 115	50-54	176 563	171 269	347 832
5	22 091	21 080	43 171	55	38 949	37 871	76 820
6	22 053	21 038	43 091	56	38 566	38 024	76 590
7	22 005	20 982	42 987	57	39 528	39 227	78 755
8	21 939	20 908	42 847	58	39 200	39 392	78 592
9	21 873	20 845	42 718	59	40 671	40 578	81 249
5-9	109 961	104 853	214 814	55-59	196 914	195 092	392 006
10	21 809	20 782	42 591	60	41 515	41 789	83 304
11	21 774	20 753	42 527	61	41 031	41 755	82 786
12	21 761	20 753	42 514	62	40 838	41 652	82 490
13	21 794	20 785	42 579	63	41 074	41 755	82 829
14	21 877	20 861	42 738	64	40 354	41 825	82 179
10-14	109 015	103 934	212 949	60-64	204 812	208 776	413 588
15	22 072	21 045	43 117	65	40 272	42 072	82 344
16	22 306	21 245	43 551	66	40 851	43 839	84 690
17	22 590	21 516	44 106	67	39 641	42 989	82 630
18	22 951	21 881	44 832	68	38 763	41 895	80 658
19	23 369	22 306	45 675	69	37 921	41 606	79 527
15-19	113 288	107 993	221 281	65-69	197 448	212 401	409 849
20	23 855	22 803	46 658	70	35 530	40 395	75 925
21	24 222	23 171	47 393	71	34 435	39 453	73 888
22	24 630	23 560	48 190	72	31 308	37 218	68 526
23	25 051	23 975	49 026	73	28 487	34 665	63 152
24	25 497	24 410	49 907	74	25 711	31 946	57 657
20-24	123 255	117 919	241 174	70-74	155 471	183 677	339 148
25	25 966	24 863	50 829	75	23 775	30 290	54 065
26	26 427	25 293	51 720	76	22 111	29 216	51 327
27	26 846	25 702	52 548	77	19 872	27 187	47 059
28	27 247	26 053	53 300	78	18 793	26 735	45 528
29	27 598	26 372	53 970	79	18 154	27 361	45 515
25-29	134 084	128 283	262 367	75-79	102 705	140 789	243 494
30	27 909	26 634	54 543	80	17 289	27 099	44 388
31	28 178	26 861	55 039	81	16 362	26 652	43 014
32	28 376	27 043	55 419	82	14 684	25 151	39 835
33	28 512	27 159	55 671	83	12 707	23 071	35 778
34	28 571	27 191	55 762	84	11 563	22 460	34 023
30-34	141 546	134 888	276 434	80-84	72 605	124 433	197 038
35	28 541	27 151	55 692	85	10 157	20 851	31 008
36	28 436	27 035	55 471	86	8 608	18 957	27 565
37	28 265	26 857	55 122	87	7 499	18 129	25 628
38	28 012	26 605	54 617	88	6 358	16 809	23 167
39	27 708	26 314	54 022	89	5 214	15 395	20 609
35-39	140 962	133 962	274 924	85-89	37 836	90 141	127 977
40	27 341	25 962	53 303	90	4 099	13 318	17 417
41	26 922	25 579	52 501	91	3 134	11 027	14 161
42	26 428	25 130	51 558	92	2 332	9 058	11 390
43	26 273	24 980	51 253	93	1 669	7 487	9 156
44	27 242	25 455	52 697	94	1 128	5 856	6 984
40-44	134 206	127 106	261 312	90-94	12 362	46 746	59 108
45	28 444	27 156	55 600	95	713	4 322	5 035
46	29 133	27 946	57 079	96	408	2 958	3 366
47	29 583	28 054	57 637	97	234	2 081	2 315
48	30 186	28 638	58 824	98	142	1 386	1 528
49	31 125	29 449	60 574	99	67	800	867
45-49	148 471	141 243	289 714	95-99	1 564	11 547	13 111
				100+	71	1 222	1 293
				Spolu	2 423 239	2 591 289	5 014 528

PROGNÓZA VÝVOJA OBYVATELSTVA - SR - 2046

VEK	MUŽI	ŽENY	SPOLU	VEK	MUŽI	ŽENY	SPOLU
0	21 743	20 720	42 463	50	31 069	29 418	60 487
1	21 911	20 906	42 817	51	31 255	30 036	61 291
2	22 006	20 994	43 000	52	33 237	32 390	65 627
3	22 078	21 060	43 138	53	36 554	35 030	71 584
4	22 118	21 101	43 219	54	36 745	36 037	72 782
0-4	109 856	104 781	214 637	50-54	168 860	162 911	331 771
5	22 131	21 114	43 245	55	38 164	37 518	75 682
6	22 112	21 095	43 207	56	38 764	37 783	76 547
7	22 082	21 053	43 135	57	38 350	37 896	76 246
8	22 025	20 988	43 013	58	39 284	39 081	78 365
9	21 957	20 921	42 878	59	38 922	39 230	78 152
5-9	110 307	105 171	215 478	55-59	193 484	191 508	384 992
10	21 885	20 859	42 744	60	40 365	40 435	80 800
11	21 826	20 801	42 627	61	41 142	41 588	82 730
12	21 787	20 772	42 559	62	40 609	41 553	82 162
13	21 777	20 771	42 548	63	40 380	41 394	81 774
14	21 812	20 798	42 610	64	40 600	41 511	82 111
10-14	109 087	104 001	213 088	60-64	203 096	206 481	409 577
15	21 948	20 923	42 871	65	39 772	41 553	81 325
16	22 113	21 058	43 171	66	39 657	41 759	81 416
17	22 315	21 258	43 573	67	40 147	43 475	83 622
18	22 609	21 544	44 153	68	38 899	42 624	81 523
19	22 953	21 907	44 860	69	37 948	41 516	79 464
15-19	111 938	106 690	218 628	65-69	196 423	210 927	407 350
20	23 376	22 338	45 714	70	36 991	41 161	78 152
21	23 865	22 833	46 698	71	34 577	39 935	74 512
22	24 251	23 192	47 443	72	33 441	38 960	72 401
23	24 647	23 586	48 233	73	30 254	36 737	66 991
24	25 080	24 005	49 085	74	27 481	34 134	61 615
20-24	121 219	115 954	237 173	70-74	162 744	190 927	353 671
25	25 548	24 456	50 004	75	24 687	31 401	56 088
26	26 021	24 904	50 925	76	22 719	29 726	52 445
27	26 477	25 345	51 822	77	21 029	28 548	49 577
28	26 916	25 731	52 647	78	18 764	26 527	45 291
29	27 314	26 097	53 411	79	17 650	26 020	43 670
25-29	132 276	126 533	258 809	75-79	104 849	142 222	247 071
30	27 671	26 398	54 069	80	16 902	26 488	43 390
31	27 980	26 673	54 653	81	15 955	26 039	41 994
32	28 247	26 908	55 155	82	15 019	25 515	40 534
33	28 444	27 089	55 533	83	13 255	23 956	37 211
34	28 578	27 190	55 768	84	11 338	21 827	33 165
30-34	140 920	134 258	275 178	80-84	72 469	123 825	196 294
35	28 623	27 221	55 844	85	10 158	21 022	31 180
36	28 588	27 175	55 763	86	8 784	19 334	28 118
37	28 477	27 059	55 536	87	7 286	17 409	24 695
38	28 299	26 871	55 170	88	6 214	16 471	22 685
39	28 039	26 625	54 664	89	5 191	15 030	20 221
35-39	142 026	134 951	276 977	85-89	37 633	89 266	126 899
40	27 726	26 324	54 050	90	4 186	13 578	17 764
41	27 349	25 993	53 342	91	3 199	11 493	14 692
42	26 926	25 600	52 526	92	2 377	9 358	11 735
43	26 446	25 141	51 587	93	1 666	7 544	9 210
44	26 293	24 968	51 261	94	1 159	6 094	7 253
40-44	134 740	128 026	262 766	90-94	12 587	48 067	60 654
45	27 230	25 448	52 678	95	750	4 660	5 410
46	28 420	27 153	55 573	96	444	3 312	3 756
47	29 121	27 940	57 061	97	235	2 188	2 423
48	29 556	28 032	57 588	98	146	1 498	1 644
49	30 124	28 626	58 750	99	76	957	1 033
45-49	144 451	137 199	281 650	95-99	1 651	12 615	14 266
				100+	70	1 341	1 411
				Spolu	2 410 686	2 577 654	4 988 340

PROGNÓZA VÝVOJA OBYVATELSTVA - SR - 2047

VEK	MUŽI	ŽENY	SPOLU	VEK	MUŽI	ŽENY	SPOLU
0	21 610	20 594	42 204	50	30 073	28 597	58 670
1	21 805	20 803	42 608	51	31 011	29 383	60 394
2	21 926	20 922	42 848	52	31 158	30 008	61 166
3	22 032	21 010	43 042	53	33 128	32 350	65 478
4	22 098	21 083	43 181	54	36 419	34 973	71 392
0-4	109 471	104 412	213 883	50-54	161 789	155 311	317 100
5	22 141	21 123	43 264	55	36 587	35 961	72 548
6	22 152	21 129	43 281	56	37 988	37 432	75 420
7	22 141	21 110	43 251	57	38 551	37 657	76 208
8	22 102	21 059	43 161	58	38 119	37 757	75 876
9	22 043	21 001	43 044	59	39 010	38 922	77 932
5-9	110 579	105 422	216 001	55-59	190 255	187 729	377 984
10	21 969	20 935	42 904	60	38 637	39 094	77 731
11	21 902	20 878	42 780	61	40 009	40 242	80 251
12	21 839	20 820	42 659	62	40 725	41 389	82 114
13	21 803	20 790	42 593	63	40 162	41 298	81 460
14	21 795	20 784	42 579	64	39 924	41 155	81 079
10-14	109 308	104 207	213 515	60-64	199 457	203 178	402 635
15	21 883	20 860	42 743	65	40 022	41 244	81 266
16	21 989	20 936	42 925	66	39 175	41 246	80 421
17	22 122	21 071	43 193	67	38 984	41 416	80 400
18	22 334	21 286	43 620	68	39 408	43 109	82 517
19	22 612	21 570	44 182	69	38 094	42 242	80 336
15-19	110 940	105 723	216 663	65-69	195 683	209 257	404 940
20	22 961	21 940	44 901	70	37 029	41 075	78 104
21	23 386	22 368	45 754	71	36 009	40 696	76 705
22	23 894	22 854	46 748	72	33 590	39 442	73 032
23	24 269	23 218	47 487	73	32 323	38 462	70 785
24	24 676	23 616	48 292	74	29 194	36 181	65 375
20-24	119 186	113 996	233 182	70-74	168 145	195 856	364 001
25	25 131	24 052	49 183	75	26 395	33 558	59 953
26	25 603	24 497	50 100	76	23 600	30 824	54 424
27	26 072	24 956	51 028	77	21 616	29 055	50 671
28	26 548	25 374	51 922	78	19 865	27 863	47 728
29	26 983	25 775	52 758	79	17 630	25 826	43 456
25-29	130 337	124 654	254 991	75-79	109 106	147 126	256 232
30	27 387	26 123	53 510	80	16 439	25 201	41 640
31	27 742	26 437	54 179	81	15 601	25 465	41 066
32	28 049	26 720	54 769	82	14 653	24 942	39 595
33	28 316	26 954	55 270	83	13 560	24 318	37 878
34	28 510	27 120	55 630	84	11 830	22 680	34 510
30-34	140 004	133 354	273 358	80-84	72 083	122 606	194 689
35	28 631	27 220	55 851	85	9 962	20 447	30 409
36	28 671	27 245	55 916	86	8 784	19 512	28 296
37	28 629	27 199	55 828	87	7 432	17 775	25 207
38	28 512	27 073	55 585	88	6 034	15 837	21 871
39	28 326	26 891	55 217	89	5 071	14 750	19 821
35-39	142 769	135 628	278 397	85-89	37 283	88 321	125 604
40	28 057	26 635	54 692	90	4 166	13 279	17 445
41	27 735	26 354	54 089	91	3 264	11 740	15 004
42	27 354	26 014	53 368	92	2 423	9 775	12 198
43	26 944	25 611	52 555	93	1 694	7 814	9 508
44	26 467	25 129	51 596	94	1 156	6 158	7 314
40-44	136 557	129 743	266 300	90-94	12 703	48 766	61 469
45	26 284	24 962	51 246	95	768	4 865	5 633
46	27 211	25 447	52 658	96	465	3 584	4 049
47	28 412	27 148	55 560	97	254	2 461	2 715
48	29 097	27 918	57 015	98	146	1 583	1 729
49	29 497	28 021	57 518	99	77	1 040	1 117
45-49	140 501	133 496	273 997	95-99	1 710	13 533	15 243
				100+	73	1 535	1 608
				Spolu	2 397 939	2 563 853	4 961 792

PROGNÓZA VÝVOJA OBYVATELSTVA - SR - 2048

VEK	MUŽI	ŽENY	SPOLU	VEK	MUŽI	ŽENY	SPOLU
0	21 463	20 453	41 916	50	29 450	27 993	57 443
1	21 672	20 677	42 349	51	30 021	28 564	58 585
2	21 821	20 819	42 640	52	30 917	29 357	60 274
3	21 952	20 938	42 890	53	31 061	29 973	61 034
4	22 052	21 033	43 085	54	33 012	32 300	65 312
0-4	108 960	103 920	212 880	50-54	154 461	148 187	302 648
5	22 121	21 105	43 226	55	36 266	34 901	71 167
6	22 162	21 138	43 300	56	36 424	35 880	72 304
7	22 181	21 144	43 325	57	37 784	37 309	75 093
8	22 161	21 116	43 277	58	38 324	37 520	75 844
9	22 120	21 072	43 192	59	37 859	37 605	75 464
5-9	110 745	105 575	216 320	55-59	186 657	183 215	369 872
10	22 054	21 015	43 069	60	38 730	38 789	77 519
11	21 986	20 954	42 940	61	38 303	38 910	77 213
12	21 915	20 897	42 812	62	39 611	40 052	79 663
13	21 855	20 838	42 693	63	40 285	41 137	81 422
14	21 821	20 803	42 624	64	39 719	41 061	80 780
10-14	109 631	104 507	214 138	60-64	196 648	199 949	396 597
15	21 866	20 846	42 712	65	39 363	40 892	80 255
16	21 924	20 873	42 797	66	39 431	40 942	80 373
17	21 998	20 949	42 947	67	38 520	40 910	79 430
18	22 141	21 100	43 241	68	38 280	41 071	79 351
19	22 337	21 312	43 649	69	38 605	42 726	81 331
15-19	110 266	105 080	215 346	65-69	194 199	206 541	400 740
20	22 620	21 603	44 223	70	37 183	41 797	78 980
21	22 972	21 970	44 942	71	36 057	40 614	76 671
22	23 416	22 389	45 805	72	34 994	40 200	75 194
23	23 912	22 880	46 792	73	32 476	38 945	71 421
24	24 299	23 248	47 547	74	31 200	37 887	69 087
20-24	117 219	112 090	229 309	70-74	171 910	199 443	371 353
25	24 728	23 663	48 391	75	28 050	35 578	63 628
26	25 187	24 093	49 280	76	25 242	32 949	58 191
27	25 654	24 550	50 204	77	22 462	30 137	52 599
28	26 143	24 985	51 128	78	20 429	28 367	48 796
29	26 616	25 419	52 035	79	18 671	27 136	45 807
25-29	128 328	122 710	251 038	75-79	114 854	154 167	269 021
30	27 057	25 801	52 858	80	16 427	25 023	41 450
31	27 459	26 162	53 621	81	15 176	24 240	39 416
32	27 812	26 484	54 296	82	14 334	24 407	38 741
33	28 118	26 766	54 884	83	13 233	23 787	37 020
34	28 383	26 985	55 368	84	12 105	23 040	35 145
30-34	138 829	132 198	271 027	80-84	71 275	120 497	191 772
35	28 563	27 150	55 713	85	10 395	21 265	31 660
36	28 679	27 244	55 923	86	8 615	18 998	27 613
37	28 713	27 269	55 982	87	7 429	17 959	25 388
38	28 664	27 213	55 877	88	6 151	16 191	22 342
39	28 540	27 093	55 633	89	4 921	14 203	19 124
35-39	143 159	135 969	279 128	85-89	37 511	88 616	126 127
40	28 345	26 901	55 246	90	4 068	13 053	17 121
41	28 067	26 665	54 732	91	3 245	11 505	14 750
42	27 740	26 375	54 115	92	2 470	10 008	12 478
43	27 373	26 025	53 398	93	1 723	8 183	9 906
44	26 966	25 599	52 565	94	1 175	6 397	7 572
40-44	138 491	131 565	270 056	90-94	12 681	49 146	61 827
45	26 459	25 123	51 582	95	763	4 932	5 695
46	26 268	24 962	51 230	96	473	3 757	4 230
47	27 207	25 445	52 652	97	264	2 675	2 939
48	28 392	27 127	55 519	98	158	1 789	1 947
49	29 041	27 907	56 948	99	76	1 105	1 181
45-49	137 367	130 564	267 931	95-99	1 734	14 258	15 992
				100+	74	1 730	1 804
				Spolu	2 384 999	2 549 927	4 934 926

PROGNÓZA VÝVOJA OBYVATELSTVA - SR - 2049

VEK	MUŽI	ŽENY	SPOLU	VEK	MUŽI	ŽENY	SPOLU
0	21 296	20 292	41 588	50	28 998	27 880	56 878
1	21 526	20 536	42 062	51	29 403	27 962	57 365
2	21 688	20 693	42 381	52	29 933	28 540	58 473
3	21 847	20 835	42 682	53	30 823	29 324	60 147
4	21 972	20 961	42 933	54	30 957	29 929	60 886
0-4	108 329	103 317	211 646	50-54	150 114	143 635	293 749
5	22 075	21 055	43 130	55	32 880	32 236	65 116
6	22 142	21 120	43 262	56	36 109	34 824	70 933
7	22 191	21 153	43 344	57	36 234	35 764	71 998
8	22 201	21 150	43 351	58	37 567	37 174	74 741
9	22 179	21 129	43 308	59	38 067	37 370	75 437
5-9	110 788	105 607	216 395	55-59	180 857	177 368	358 225
10	22 131	21 086	43 217	60	37 595	37 478	75 073
11	22 071	21 034	43 105	61	38 401	38 608	77 009
12	21 999	20 973	42 972	62	37 929	38 728	76 657
13	21 931	20 915	42 846	63	39 191	39 810	79 001
14	21 873	20 851	42 724	64	39 851	40 903	80 754
10-14	110 005	104 859	214 864	60-64	192 967	195 527	388 494
15	21 892	20 865	42 757	65	39 169	40 801	79 970
16	21 907	20 859	42 766	66	38 792	40 595	79 387
17	21 933	20 886	42 819	67	38 782	40 611	79 393
18	22 018	20 978	42 996	68	37 837	40 572	78 409
19	22 145	21 126	43 271	69	37 514	40 709	78 223
15-19	109 895	104 714	214 609	65-69	192 094	203 288	395 382
20	22 346	21 345	43 691	70	37 693	42 279	79 972
21	22 631	21 633	44 264	71	36 218	41 332	77 550
22	23 002	21 992	44 994	72	35 052	40 126	75 178
23	23 434	22 415	45 849	73	33 841	39 700	73 541
24	23 942	22 910	46 852	74	31 358	38 370	69 728
20-24	115 355	110 295	225 650	70-74	174 162	201 807	375 969
25	24 351	23 295	47 646	75	29 988	37 264	67 252
26	24 784	23 704	48 488	76	26 835	34 940	61 775
27	25 238	24 146	49 384	77	24 033	32 224	56 257
28	25 726	24 579	50 305	78	21 238	29 432	50 670
29	26 211	25 030	51 241	79	19 209	27 637	46 846
25-29	126 310	120 754	247 064	75-79	121 303	161 497	282 800
30	26 690	25 445	52 135	80	17 404	26 303	43 707
31	27 129	25 841	52 970	81	15 168	24 082	39 250
32	27 529	26 209	53 738	82	13 951	23 246	37 197
33	27 881	26 530	54 411	83	12 948	23 292	36 240
34	28 185	26 797	54 982	84	11 816	22 553	34 369
30-34	137 414	130 822	268 236	80-84	71 287	119 476	190 763
35	28 436	27 015	55 451	85	10 638	21 621	32 259
36	28 612	27 174	55 786	86	8 989	19 777	28 766
37	28 722	27 268	55 990	87	7 284	17 506	24 790
38	28 749	27 283	56 032	88	6 144	16 379	22 523
39	28 692	27 233	55 925	89	5 014	14 543	19 557
35-39	143 211	135 973	279 184	85-89	38 069	89 826	127 895
40	28 560	27 103	55 663	90	3 947	12 591	16 538
41	28 355	26 931	55 286	91	3 166	11 332	14 498
42	28 072	26 686	54 758	92	2 452	9 830	12 282
43	27 760	26 386	54 146	93	1 752	8 399	10 151
44	27 395	26 012	53 407	94	1 194	6 718	7 912
40-44	140 142	133 118	273 260	90-94	12 511	48 870	61 381
45	26 957	25 593	52 550	95	773	5 140	5 913
46	26 444	25 123	51 567	96	467	3 823	4 290
47	26 268	24 961	51 229	97	267	2 817	3 084
48	27 191	25 427	52 618	98	163	1 954	2 117
49	28 340	27 117	55 457	99	81	1 256	1 337
45-49	135 200	128 221	263 421	95-99	1 751	14 990	16 741
				100+	73	1 917	1 990
				Spolu	2 371 837	2 535 881	4 907 718

PROGNÓZA VÝVOJA OBYVATELSTVA - SR - 2050

VEK	MUŽI	ŽENY	SPOLU	VEK	MUŽI	ŽENY	SPOLU
0	21 124	20 125	41 249	50	28 301	27 092	55 393
1	21 360	20 374	41 734	51	28 955	27 850	56 805
2	21 542	20 552	42 094	52	29 320	27 939	57 259
3	21 714	20 710	42 424	53	29 846	28 510	58 356
4	21 867	20 858	42 725	54	30 723	29 282	60 005
0-4	107 607	102 619	210 226	50-54	147 145	140 673	287 818
5	21 995	20 983	42 978	55	30 839	29 873	60 712
6	22 096	21 070	43 166	56	32 744	32 168	64 912
7	22 171	21 135	43 306	57	35 925	34 713	70 638
8	22 211	21 159	43 370	58	36 032	35 637	71 669
9	22 219	21 163	43 382	59	37 320	37 027	74 347
5-9	110 692	105 510	216 202	55-59	172 860	169 418	342 278
10	22 190	21 143	43 333	60	37 807	37 245	75 052
11	22 148	21 105	43 253	61	37 282	37 305	74 587
12	22 084	21 053	43 137	62	38 032	38 429	76 461
13	22 015	20 991	43 006	63	37 535	38 496	76 031
14	21 949	20 928	42 877	64	38 779	39 586	78 365
10-14	110 386	105 220	215 606	60-64	189 435	191 061	380 496
15	21 944	20 913	42 857	65	39 307	40 646	79 953
16	21 933	20 878	42 811	66	38 610	40 508	79 118
17	21 916	20 872	42 788	67	38 163	40 270	78 433
18	21 953	20 915	42 868	68	38 107	40 278	78 385
19	22 022	21 004	43 026	69	37 092	40 217	77 309
15-19	109 768	104 582	214 350	65-69	191 279	201 919	393 198
20	22 154	21 159	43 313	70	36 639	40 287	76 926
21	22 357	21 376	43 733	71	36 725	41 812	78 537
22	22 662	21 655	44 317	72	35 221	40 842	76 063
23	23 021	22 019	45 040	73	33 906	39 633	73 539
24	23 465	22 445	45 910	74	32 685	39 122	71 807
20-24	113 659	108 654	222 313	70-74	175 176	201 696	376 872
25	23 995	22 957	46 952	75	30 150	37 747	67 897
26	24 407	23 336	47 743	76	28 700	36 604	65 304
27	24 835	23 757	48 592	77	25 559	34 181	59 740
28	25 310	24 176	49 486	78	22 734	31 480	54 214
29	25 794	24 624	50 418	79	19 978	28 684	48 662
25-29	124 341	118 850	243 191	75-79	127 121	168 696	295 817
30	26 286	25 056	51 342	80	17 912	26 800	44 712
31	26 763	25 485	52 248	81	16 072	25 326	41 398
32	27 200	25 888	53 088	82	13 950	23 107	37 057
33	27 599	26 255	53 854	83	12 606	22 198	34 804
34	27 949	26 561	54 510	84	11 565	22 100	33 665
30-34	135 797	129 245	265 042	80-84	72 105	119 531	191 636
35	28 239	26 828	55 067	85	10 386	21 182	31 568
36	28 485	27 039	55 524	86	9 198	20 128	29 326
37	28 655	27 199	55 854	87	7 597	18 244	25 841
38	28 759	27 282	56 041	88	6 020	15 986	22 006
39	28 777	27 303	56 080	89	5 005	14 733	19 738
35-39	142 915	135 651	278 566	85-89	38 206	90 273	128 479
40	28 713	27 243	55 956	90	4 020	12 914	16 934
41	28 571	27 133	55 704	91	3 069	10 953	14 022
42	28 361	26 952	55 313	92	2 389	9 704	12 093
43	28 094	26 697	54 791	93	1 735	8 271	10 006
44	27 783	26 373	54 156	94	1 214	6 915	8 129
40-44	141 522	134 398	275 920	90-94	12 427	48 757	61 184
45	27 387	26 005	53 392	95	783	5 415	6 198
46	26 943	25 593	52 536	96	471	3 999	4 470
47	26 445	25 121	51 566	97	262	2 879	3 141
48	26 256	24 944	51 200	98	165	2 068	2 233
49	27 144	25 420	52 564	99	83	1 379	1 462
45-49	134 175	127 083	261 258	95-99	1 764	15 740	17 504
				100+	74	2 159	2 233
				Spolu	2 358 454	2 521 735	4 880 189

PROGNÓZA VÝVOJA OBYVATELSTVA - SR - 2002

5 - ROČNÉ VEKOVÉ SKUPINY

VEK	MUŽI	ŽENY	SPOLU
0-4	136 174	129 553	265 727
5-9	161 219	153 129	314 348
10-14	197 874	189 415	387 289
15-19	219 853	211 171	431 024
20-24	235 728	226 726	462 454
25-29	233 552	225 260	458 812
30-34	190 571	186 014	376 585
35-39	189 241	187 527	376 768
40-44	194 922	193 505	388 427
45-49	205 884	209 980	415 864
50-54	181 939	192 276	374 215
55-59	127 361	146 766	274 127
60-64	101 373	128 192	229 565
65-69	81 207	113 328	194 535
70-74	69 253	109 039	178 292
75-79	48 205	87 620	135 825
80-84	25 376	51 376	76 752
85-89	7 953	17 644	25 597
90-94	3 198	7 943	11 141
95-99	449	1 164	1 613
100+	80	111	191
Spolu	2 611 412	2 767 739	5 379 151

HLAVNÉ VEKOVÉ SKUPINY

VEK	MUŽI	ŽENY	SPOLU
0-17	624 974	596 682	1 221 656
18-44	1 134 160	1 105 618	2 239 778
45-64	616 557	677 214	1 293 771
65+	235 721	388 225	623 946
Spolu	2 611 412	2 767 739	5 379 151

ZÁKLADNÉ CHARAKTERISTIKY

Živonarodení	49 618
Zomrelí	50 444
Prírodný prírastok (- úbytok)	-826
Migračný prírastok	1 026
Celkový prírastok (- úbytok)	200
Stredná dĺžka života pri narodení - M	69,81
Stredná dĺžka života pri narodení - Ž	77,75
Úhrnná plodnosť žien	1,15
Index starnutia	51,07
Priemerný vek	36,64

PROGNÓZA VÝVOJA OBYVATELSTVA - SR - 2003

5 - ROČNÉ VEKOVÉ SKUPINY

VEK	MUŽI	ŽENY	SPOLU
0-4	132 709	126 461	259 170
5-9	153 099	145 658	298 757
10-14	193 418	184 517	377 935
15-19	215 867	207 476	423 343
20-24	232 766	223 370	456 136
25-29	237 579	229 028	466 607
30-34	199 020	194 337	393 357
35-39	185 156	183 317	368 473
40-44	192 958	191 722	384 680
45-49	204 900	208 755	413 655
50-54	187 624	197 380	385 004
55-59	135 366	154 438	289 804
60-64	103 442	129 809	233 251
65-69	80 684	113 148	193 832
70-74	68 944	108 422	177 366
75-79	48 015	87 466	135 481
80-84	28 617	58 917	87 534
85-89	6 910	15 366	22 276
90-94	3 414	7 955	11 369
95-99	472	1 098	1 570
100+	67	75	142
Spolu	2 611 027	2 768 715	5 379 742

HLAVNÉ VEKOVÉ SKUPINY

VEK	MUŽI	ŽENY	SPOLU
0-17	605 395	577 914	1 183 309
18-44	1 137 177	1 107 972	2 245 149
45-64	631 332	690 382	1 321 714
65+	237 123	392 447	629 570
Spolu	2 611 027	2 768 715	5 379 742

ZÁKLADNÉ CHARAKTERISTIKY

Živonarodení	49 904
Zomrelí	50 507
Prirodzený prírastok (- úbytok)	-603
Migračný prírastok	1 194
Celkový prírastok (- úbytok)	591
Stredná dĺžka života pri narodení - M	69,97
Stredná dĺžka života pri narodení - Ž	77,89
Úhrnná plodnosť žien	1,15
Index starnutia	53,20
Priemerný vek	36,98

PROGNÓZA VÝVOJA OBYVATELSTVA - SR - 2004

5 - ROČNÉ VEKOVÉ SKUPINY

VEK	MUŽI	ŽENY	SPOLU
0-4	130 258	123 962	254 220
5-9	148 182	140 844	289 026
10-14	186 638	178 259	364 897
15-19	210 918	202 516	413 434
20-24	228 995	219 396	448 391
25-29	239 261	231 319	470 580
30-34	208 464	202 985	411 449
35-39	182 424	180 414	362 838
40-44	193 128	192 300	385 428
45-49	201 923	205 002	406 925
50-54	193 183	202 617	395 800
55-59	142 426	160 444	302 870
60-64	106 167	132 785	238 952
65-69	81 067	114 078	195 145
70-74	68 338	107 321	175 659
75-79	48 501	88 090	136 591
80-84	29 324	61 361	90 685
85-89	7 735	17 134	24 869
90-94	3 594	8 176	11 770
95-99	523	1 083	1 606
100+	58	61	119
Spolu	2 611 107	2 770 147	5 381 254

HLAVNÉ VEKOVÉ SKUPINY

VEK	MUŽI	ŽENY	SPOLU
0-17	587 757	561 089	1 148 846
18-44	1 140 511	1 110 906	2 251 417
45-64	643 699	700 848	1 344 547
65+	239 140	397 304	636 444
Spolu	2 611 107	2 770 147	5 381 254

ZÁKLADNÉ CHARAKTERISTIKY

Živonarodení	50 838
Zomrelí	50 691
Prirodzený prírastok (- úbytok)	147
Migračný prírastok	1 365
Celkový prírastok (- úbytok)	1 512
Stredná dĺžka života pri narodení - M	70,14
Stredná dĺžka života pri narodení - Ž	78,03
Úhrnná plodnosť žien	1,17
Index starnutia	55,40
Priemerný vek	37,31

PROGNÓZA VÝVOJA OBYVATELSTVA - SR - 2005

5 - ROČNÉ VEKOVÉ SKUPINY

VEK	MUŽI	ŽENY	SPOLU
0-4	129 005	122 698	251 703
5-9	144 772	137 675	282 447
10-14	177 493	169 830	347 323
15-19	206 107	197 500	403 607
20-24	226 883	217 548	444 431
25-29	239 381	230 798	470 179
30-34	217 100	211 586	428 686
35-39	181 851	179 152	361 003
40-44	191 617	191 376	382 993
45-49	198 863	200 676	399 539
50-54	196 153	205 897	402 050
55-59	153 425	170 836	324 261
60-64	106 619	133 406	240 025
65-69	82 878	115 759	198 637
70-74	67 450	106 162	173 612
75-79	49 301	89 300	138 601
80-84	29 792	62 964	92 756
85-89	8 948	20 082	29 030
90-94	3 347	7 539	10 886
95-99	546	1 098	1 644
100+	55	53	108
Spolu	2 611 586	2 771 935	5 383 521

HLAVNÉ VEKOVÉ SKUPINY

VEK	MUŽI	ŽENY	SPOLU
0-17	572 642	546 143	1 118 785
18-44	1 141 567	1 112 020	2 253 587
45-64	655 060	710 815	1 365 875
65+	242 317	402 957	645 274
Spolu	2 611 586	2 771 935	5 383 521

ZÁKLADNÉ CHARAKTERISTIKY

Živonarodení	51 657
Zomrelí	50 951
Prirodzený prírastok (- úbytok)	706
Migračný prírastok	1 561
Celkový prírastok (- úbytok)	2 267
Stredná dĺžka života pri narodení - M	70,32
Stredná dĺžka života pri narodení - Ž	78,18
Úhrnná plodnosť žien	1,19
Index starnutia	57,68
Priemerný vek	37,63

PROGNÓZA VÝVOJA OBYVATELSTVA - SR - 2006

5 - ROČNÉ VEKOVÉ SKUPINY

VEK	MUŽI	ŽENY	SPOLU
0-4	129 409	123 538	252 947
5-9	140 391	133 457	273 848
10-14	168 970	161 105	330 075
15-19	201 802	193 570	395 372
20-24	224 149	214 857	439 006
25-29	237 030	228 873	465 903
30-34	226 251	219 719	445 970
35-39	183 737	180 194	363 931
40-44	189 358	189 423	378 781
45-49	194 965	196 194	391 159
50-54	197 818	207 564	405 382
55-59	163 863	181 149	345 012
60-64	109 250	135 594	244 844
65-69	85 144	118 180	203 324
70-74	66 219	104 499	170 718
75-79	49 776	90 088	139 864
80-84	29 892	63 477	93 369
85-89	10 775	24 756	35 531
90-94	2 957	6 579	9 536
95-99	583	1 103	1 686
100+	50	45	95
Spolu	2 612 389	2 773 964	5 386 353

HLAVNÉ VEKOVÉ SKUPINY

VEK	MUŽI	ŽENY	SPOLU
0-17	557 929	531 932	1 089 861
18-44	1 143 168	1 112 804	2 255 972
45-64	665 896	720 501	1 386 397
65+	245 396	408 727	654 123
Spolu	2 612 389	2 773 964	5 386 353

ZÁKLADNÉ CHARAKTERISTIKY

Živonarodení	52 369
Zomrelí	51 256
Prirodzený prírastok (- úbytok)	1 113
Migračný prírastok	1 719
Celkový prírastok (- úbytok)	2 832
Stredná dĺžka života pri narodení - M	70,50
Stredná dĺžka života pri narodení - Ž	78,35
Úhrnná plodnosť žien	1,20
Index starnutia	60,02
Priemerný vek	37,94

PROGNÓZA VÝVOJA OBYVATELSTVA - SR - 2007

5 - ROČNÉ VEKOVÉ SKUPINY

VEK	MUŽI	ŽENY	SPOLU
0-4	131 143	125 191	256 334
5-9	136 103	129 592	265 695
10-14	161 149	153 171	314 320
15-19	197 785	189 452	387 237
20-24	219 246	211 113	430 359
25-29	235 031	226 733	461 764
30-34	232 732	225 141	457 873
35-39	189 495	185 767	375 262
40-44	186 950	186 866	373 816
45-49	190 555	191 952	382 507
50-54	198 094	207 092	405 186
55-59	171 094	187 988	359 082
60-64	115 786	141 632	257 418
65-69	87 343	120 843	208 186
70-74	65 019	102 658	167 677
75-79	50 373	91 271	141 644
80-84	29 886	63 515	93 401
85-89	12 458	29 237	41 695
90-94	2 563	5 710	8 273
95-99	630	1 168	1 798
100+	50	42	92
Spolu	2 613 485	2 776 134	5 389 619

HLAVNÉ VEKOVÉ SKUPINY

VEK	MUŽI	ŽENY	SPOLU
0-17	544 948	519 453	1 064 401
18-44	1 144 686	1 113 573	2 258 259
45-64	675 529	728 664	1 404 193
65+	248 322	414 444	662 766
Spolu	2 613 485	2 776 134	5 389 619

ZÁKLADNÉ CHARAKTERISTIKY

Živonarodení	52 985
Zomrelí	51 597
Prirodzený prírastok (- úbytok)	1 388
Migračný prírastok	1 878
Celkový prírastok (- úbytok)	3 266
Stredná dĺžka života pri narodení - M	70,69
Stredná dĺžka života pri narodení - Ž	78,51
Úhrnná plodnosť žien	1,22
Index starnutia	62,27
Priemerný vek	38,24

PROGNÓZA VÝVOJA OBYVATELSTVA - SR - 2008

5 - ROČNÉ VEKOVÉ SKUPINY

VEK	MUŽI	ŽENY	SPOLU
0-4	132 992	126 952	259 944
5-9	132 673	126 523	259 196
10-14	153 062	145 721	298 783
15-19	193 369	184 586	377 955
20-24	215 296	207 451	422 747
25-29	232 147	223 421	455 568
30-34	236 827	228 946	465 773
35-39	197 970	194 114	392 084
40-44	183 010	182 717	365 727
45-49	188 780	190 241	379 021
50-54	197 327	205 946	403 273
55-59	176 669	193 049	369 718
60-64	123 342	149 124	272 466
65-69	89 354	122 473	211 827
70-74	64 845	102 701	167 546
75-79	50 311	91 011	141 322
80-84	29 926	63 814	93 740
85-89	13 945	33 303	47 248
90-94	2 241	5 060	7 301
95-99	673	1 194	1 867
100+	53	42	95
Spolu	2 614 812	2 778 389	5 393 201

HLAVNÉ VEKOVÉ SKUPINY

VEK	MUŽI	ŽENY	SPOLU
0-17	532 140	507 537	1 039 677
18-44	1 145 206	1 112 894	2 258 100
45-64	686 118	738 360	1 424 478
65+	251 348	419 598	670 946
Spolu	2 614 812	2 778 389	5 393 201

ZÁKLADNÉ CHARAKTERISTIKY

Živonarodení	53 496
Zomrelí	51 979
Prirodzený prírastok (- úbytok)	1 517
Migračný prírastok	2 065
Celkový prírastok (- úbytok)	3 582
Stredná dĺžka života pri narodení - M	70,87
Stredná dĺžka života pri narodení - Ž	78,66
Úhrnná plodnosť žien	1,24
Index starnutia	64,53
Priemerný vek	38,54

PROGNÓZA VÝVOJA OBYVATELSTVA - SR - 2009

5 - ROČNÉ VEKOVÉ SKUPINY

VEK	MUŽI	ŽENY	SPOLU
0-4	134 559	128 452	263 011
5-9	130 249	124 048	254 297
10-14	148 176	140 927	289 103
15-19	186 634	178 361	364 995
20-24	210 384	202 531	412 915
25-29	228 455	219 494	447 949
30-34	238 599	231 281	469 880
35-39	207 432	202 782	410 214
40-44	180 417	179 875	360 292
45-49	189 081	190 870	379 951
50-54	194 637	202 312	396 949
55-59	182 118	198 234	380 352
60-64	130 048	155 017	285 065
65-69	91 967	125 414	217 381
70-74	65 414	103 753	169 167
75-79	50 039	90 348	140 387
80-84	30 362	64 639	95 001
85-89	14 293	34 805	49 098
90-94	2 663	6 208	8 871
95-99	708	1 266	1 974
100+	60	44	104
Spolu	2 616 295	2 780 661	5 396 956

HLAVNÉ VEKOVÉ SKUPINY

VEK	MUŽI	ŽENY	SPOLU
0-17	520 479	496 224	1 016 703
18-44	1 144 426	1 111 527	2 255 953
45-64	695 884	746 433	1 442 317
65+	255 506	426 477	681 983
Spolu	2 616 295	2 780 661	5 396 956

ZÁKLADNÉ CHARAKTERISTIKY

Živonarodení	53 882
Zomrelí	52 365
Prirodzený prírastok (- úbytok)	1 517
Migračný prírastok	2 238
Celkový prírastok (- úbytok)	3 755
Stredná dĺžka života pri narodení - M	71,06
Stredná dĺžka života pri narodení - Ž	78,83
Úhrnná plodnosť žien	1,26
Index starnutia	67,08
Priemerný vek	38,83

PROGNÓZA VÝVOJA OBYVATELSTVA - SR - 2010

5 - ROČNÉ VEKOVÉ SKUPINY

VEK	MUŽI	ŽENY	SPOLU
0-4	135 845	129 677	265 522
5-9	129 025	122 809	251 834
10-14	144 789	137 774	282 563
15-19	177 536	169 966	347 502
20-24	205 612	197 552	403 164
25-29	226 418	217 688	444 106
30-34	238 815	230 812	469 627
35-39	216 092	211 402	427 494
40-44	179 953	178 665	358 618
45-49	187 736	190 005	377 741
50-54	191 886	198 118	390 004
55-59	185 166	201 525	386 691
60-64	140 335	165 131	305 466
65-69	92 614	126 120	218 734
70-74	67 161	105 504	172 665
75-79	49 574	89 669	139 243
80-84	30 996	65 879	96 875
85-89	14 517	35 812	50 329
90-94	3 134	7 559	10 693
95-99	642	1 158	1 800
100+	62	47	109
Spolu	2 617 908	2 782 872	5 400 780

HLAVNÉ VEKOVÉ SKUPINY

VEK	MUŽI	ŽENY	SPOLU
0-17	510 762	486 694	997 456
18-44	1 143 323	1 109 651	2 252 974
45-64	705 123	754 779	1 459 902
65+	258 700	431 748	690 448
Spolu	2 617 908	2 782 872	5 400 780

ZÁKLADNÉ CHARAKTERISTIKY

Živonarodení	54 141
Zomrelí	52 756
Prirodzený prírastok (- úbytok)	1 385
Migračný prírastok	2 439
Celkový prírastok (- úbytok)	3 824
Stredná dĺžka života pri narodení - M	71,26
Stredná dĺžka života pri narodení - Ž	78,99
Úhrnná plodnosť žien	1,28
Index starnutia	69,22
Priemerný vek	39,12

PROGNÓZA VÝVOJA OBYVATELSTVA - SR - 2011

5 - ROČNÉ VEKOVÉ SKUPINY

VEK	MUŽI	ŽENY	SPOLU
0-4	136 826	130 615	267 441
5-9	129 454	123 670	253 124
10-14	140 438	133 572	274 010
15-19	169 062	161 278	330 340
20-24	201 343	193 653	394 996
25-29	223 757	215 040	438 797
30-34	236 578	228 940	465 518
35-39	225 262	219 556	444 818
40-44	181 916	179 751	361 667
45-49	185 653	188 117	373 770
50-54	188 329	193 777	382 106
55-59	187 003	203 246	390 249
60-64	150 139	175 177	325 316
65-69	95 196	128 329	223 525
70-74	69 245	107 912	177 157
75-79	48 853	88 571	137 424
80-84	31 436	66 842	98 278
85-89	14 635	36 418	51 053
90-94	3 790	9 453	13 243
95-99	553	993	1 546
100+	66	49	115
Spolu	2 619 534	2 784 959	5 404 493

HLAVNÉ VEKOVÉ SKUPINY

VEK	MUŽI	ŽENY	SPOLU
0-17	501 548	478 359	979 907
18-44	1 143 088	1 107 716	2 250 804
45-64	711 124	760 317	1 471 441
65+	263 774	438 567	702 341
Spolu	2 619 534	2 784 959	5 404 493

ZÁKLADNÉ CHARAKTERISTIKY

Živonarodení	54 260
Zomrelí	53 147
Prirodzený prírastok (- úbytok)	1 113
Migračný prírastok	2 600
Celkový prírastok (- úbytok)	3 713
Stredná dĺžka života pri narodení - M	71,44
Stredná dĺžka života pri narodení - Ž	79,16
Úhrnná plodnosť žien	1,30
Index starnutia	71,67
Priemerný vek	39,40

PROGNÓZA VÝVOJA OBYVATELSTVA - SR - 2012

5 - ROČNÉ VEKOVÉ SKUPINY

VEK	MUŽI	ŽENY	SPOLU
0-4	137 483	131 242	268 725
5-9	131 211	125 343	256 554
10-14	136 178	129 726	265 904
15-19	161 287	153 378	314 665
20-24	197 365	189 572	386 937
25-29	218 935	211 342	430 277
30-34	234 688	226 852	461 540
35-39	231 787	225 007	456 794
40-44	187 697	185 343	373 040
45-49	183 410	185 628	369 038
50-54	184 274	189 665	373 939
55-59	187 527	202 869	390 396
60-64	157 071	181 886	338 957
65-69	101 236	134 214	235 450
70-74	71 255	110 529	181 784
75-79	48 170	87 343	135 513
80-84	31 941	68 075	100 016
85-89	14 704	36 768	51 472
90-94	4 348	11 141	15 489
95-99	475	874	1 349
100+	72	55	127
Spolu	2 621 114	2 786 852	5 407 966

HLAVNÉ VEKOVÉ SKUPINY

VEK	MUŽI	ŽENY	SPOLU
0-17	496 053	472 807	968 860
18-44	1 140 578	1 104 998	2 245 576
45-64	712 282	760 048	1 472 330
65+	272 201	448 999	721 200
Spolu	2 621 114	2 786 852	5 407 966

ZÁKLADNÉ CHARAKTERISTIKY

Živonarodení	54 236
Zomrelí	53 513
Prirodzený prírastok (- úbytok)	723
Migračný prírastok	2 750
Celkový prírastok (- úbytok)	3 473
Stredná dĺžka života pri narodení - M	71,64
Stredná dĺžka života pri narodení - Ž	79,33
Úhrnná plodnosť žien	1,31
Index starnutia	74,44
Priemerný vek	39,67

PROGNÓZA VÝVOJA OBYVATELSTVA - SR - 2013

5 - ROČNÉ VEKOVÉ SKUPINY

VEK	MUŽI	ŽENY	SPOLU
0-4	137 799	131 540	269 339
5-9	133 088	127 125	260 213
10-14	132 770	126 673	259 443
15-19	153 250	145 961	299 211
20-24	192 986	184 743	377 729
25-29	215 066	207 725	422 791
30-34	231 919	223 594	455 513
35-39	235 951	228 848	464 799
40-44	196 154	193 697	389 851
45-49	179 683	181 561	361 244
50-54	182 759	188 051	370 810
55-59	187 050	201 827	388 877
60-64	162 480	186 865	349 345
65-69	108 169	141 463	249 632
70-74	73 112	112 201	185 313
75-79	48 243	87 703	135 946
80-84	31 996	68 191	100 187
85-89	14 810	37 323	52 133
90-94	4 802	12 577	17 379
95-99	418	803	1 221
100+	78	58	136
Spolu	2 622 583	2 788 529	5 411 112

HLAVNÉ VEKOVÉ SKUPINY

VEK	MUŽI	ŽENY	SPOLU
0-17	492 754	469 651	962 405
18-44	1 136 229	1 100 255	2 236 484
45-64	711 972	758 304	1 470 276
65+	281 628	460 319	741 947
Spolu	2 622 583	2 788 529	5 411 112

ZÁKLADNÉ CHARAKTERISTIKY

Živonarodení	54 070
Zomrelí	53 860
Prirodzený prírastok (- úbytok)	210
Migračný prírastok	2 936
Celkový prírastok (- úbytok)	3 146
Stredná dĺžka života pri narodení - M	71,84
Stredná dĺžka života pri narodení - Ž	79,50
Úhrnná plodnosť žien	1,33
Index starnutia	77,09
Priemerný vek	39,94

PROGNÓZA VÝVOJA OBYVATELSTVA - SR - 2014

5 - ROČNÉ VEKOVÉ SKUPINY

VEK	MUŽI	ŽENY	SPOLU
0-4	137 770	131 504	269 274
5-9	134 682	128 643	263 325
10-14	130 372	124 215	254 587
15-19	148 407	141 198	289 605
20-24	186 295	178 554	364 849
25-29	210 239	202 852	413 091
30-34	228 349	219 719	448 068
35-39	237 811	231 222	469 033
40-44	205 598	202 371	407 969
45-49	177 283	178 796	356 079
50-54	183 242	188 740	371 982
55-59	184 746	198 343	383 089
60-64	167 772	191 963	359 735
65-69	114 372	147 207	261 579
70-74	75 507	115 111	190 618
75-79	48 890	88 931	137 821
80-84	31 931	68 005	99 936
85-89	15 096	38 153	53 249
90-94	4 909	13 210	18 119
95-99	536	1 147	1 683
100+	84	65	149
Spolu	2 623 891	2 789 949	5 413 840

HLAVNÉ VEKOVÉ SKUPINY

VEK	MUŽI	ŽENY	SPOLU
0-17	489 634	467 056	956 690
18-44	1 129 889	1 093 222	2 223 111
45-64	713 043	757 842	1 470 885
65+	291 325	471 829	763 154
Spolu	2 623 891	2 789 949	5 413 840

ZÁKLADNÉ CHARAKTERISTIKY

Živonarodení	53 767
Zomrelí	54 152
Prirodzený prírastok (- úbytok)	-385
Migračný prírastok	3 113
Celkový prírastok (- úbytok)	2 728
Stredná dĺžka života pri narodení - M	72,04
Stredná dĺžka života pri narodení - Ž	79,68
Úhrnná plodnosť žien	1,35
Index starnutia	79,77
Priemerný vek	40,22

PROGNÓZA VÝVOJA OBYVATELSTVA - SR - 2015

5 - ROČNÉ VEKOVÉ SKUPINY

VEK	MUŽI	ŽENY	SPOLU
0-4	137 389	131 143	268 532
5-9	135 990	129 889	265 879
10-14	129 166	122 991	252 157
15-19	145 057	138 076	283 133
20-24	177 254	170 197	347 451
25-29	205 551	197 919	403 470
30-34	226 418	217 965	444 383
35-39	238 123	230 796	468 919
40-44	214 245	210 994	425 239
45-49	176 970	177 651	354 621
50-54	182 129	187 953	370 082
55-59	182 394	194 327	376 721
60-64	170 896	195 248	366 144
65-69	123 710	156 950	280 660
70-74	76 291	115 958	192 249
75-79	50 441	90 786	141 227
80-84	31 760	67 853	99 613
85-89	15 472	39 215	54 687
90-94	4 969	13 659	18 628
95-99	639	1 462	2 101
100+	76	60	136
Spolu	2 624 940	2 791 092	5 416 032

HLAVNÉ VEKOVÉ SKUPINY

VEK	MUŽI	ŽENY	SPOLU
0-17	487 393	465 134	952 527
18-44	1 121 800	1 084 836	2 206 636
45-64	712 389	755 179	1 467 568
65+	303 358	485 943	789 301
Spolu	2 624 940	2 791 092	5 416 032

ZÁKLADNÉ CHARAKTERISTIKY

Živonarodení	53 353
Zomrelí	54 440
Prirodzený prírastok (- úbytok)	-1 087
Migračný prírastok	3 279
Celkový prírastok (- úbytok)	2 192
Stredná dĺžka života pri narodení - M	72,24
Stredná dĺžka života pri narodení - Ž	79,85
Úhrnná plodnosť žien	1,37
Index starnutia	82,86
Priemerný vek	40,49

PROGNÓZA VÝVOJA OBYVATELSTVA - SR - 2016

5 - ROČNÉ VEKOVÉ SKUPINY

VEK	MUŽI	ŽENY	SPOLU
0-4	136 691	130 474	267 165
5-9	137 000	130 847	267 847
10-14	129 615	123 867	253 482
15-19	140 746	133 905	274 651
20-24	168 836	161 549	330 385
25-29	201 367	194 064	395 431
30-34	223 866	215 369	439 235
35-39	236 004	228 973	464 977
40-44	223 397	219 157	442 554
45-49	179 027	178 781	357 808
50-54	180 296	186 155	366 451
55-59	179 291	190 172	369 463
60-64	172 941	197 026	369 967
65-69	132 666	166 636	299 302
70-74	78 717	118 219	196 936
75-79	52 212	93 182	145 394
80-84	31 423	67 394	98 817
85-89	15 759	40 148	55 907
90-94	5 030	14 093	19 123
95-99	771	1 863	2 634
100+	67	52	119
Spolu	2 625 722	2 791 926	5 417 648

HLAVNÉ VEKOVÉ SKUPINY

VEK	MUŽI	ŽENY	SPOLU
0-17	485 612	463 614	949 226
18-44	1 111 910	1 074 591	2 186 501
45-64	711 555	752 134	1 463 689
65+	316 645	501 587	818 232
Spolu	2 625 722	2 791 926	5 417 648

ZÁKLADNÉ CHARAKTERISTIKY

Živonarodení	52 844
Zomrelí	54 687
Prirodzený prírastok (- úbytok)	-1 843
Migračný prírastok	3 459
Celkový prírastok (- úbytok)	1 616
Stredná dĺžka života pri narodení - M	72,45
Stredná dĺžka života pri narodení - Ž	80,02
Úhrnná plodnosť žien	1,39
Index starnutia	86,20
Priemerný vek	40,76

PROGNÓZA VÝVOJA OBYVATELSTVA - SR - 2017

5 - ROČNÉ VEKOVÉ SKUPINY

VEK	MUŽI	ŽENY	SPOLU
0-4	135 705	129 534	265 239
5-9	137 688	131 500	269 188
10-14	131 391	125 555	256 946
15-19	136 525	130 091	266 616
20-24	161 115	153 686	314 801
25-29	197 463	190 028	387 491
30-34	219 170	211 721	430 891
35-39	234 229	226 934	461 163
40-44	229 937	224 627	454 564
45-49	184 824	184 386	369 210
50-54	178 288	183 752	362 040
55-59	175 704	186 233	361 937
60-64	173 779	196 769	370 548
65-69	139 161	173 183	312 344
70-74	84 077	123 919	207 996
75-79	53 910	95 741	149 651
80-84	31 134	66 874	98 008
85-89	16 072	41 227	57 299
90-94	5 075	14 434	19 509
95-99	870	2 196	3 066
100+	60	49	109
Spolu	2 626 177	2 792 439	5 418 616

HLAVNÉ VEKOVÉ SKUPINY

VEK	MUŽI	ŽENY	SPOLU
0-17	484 064	461 960	946 024
18-44	1 099 159	1 061 716	2 160 875
45-64	712 595	751 140	1 463 735
65+	330 359	517 623	847 982
Spolu	2 626 177	2 792 439	5 418 616

ZÁKLADNÉ CHARAKTERISTIKY

Živonarodení	52 254
Zomrelí	54 922
Prirodzený prírastok (- úbytok)	-2 668
Migračný prírastok	3 636
Celkový prírastok (- úbytok)	968
Stredná dĺžka života pri narodení - M	72,65
Stredná dĺžka života pri narodení - Ž	80,21
Úhrnná plodnosť žien	1,40
Index starnutia	89,64
Priemerný vek	41,03

PROGNÓZA VÝVOJA OBYVATELSTVA - SR - 2018

5 - ROČNÉ VEKOVÉ SKUPINY

VEK	MUŽI	ŽENY	SPOLU
0-4	134 456	128 340	262 796
5-9	138 030	131 819	269 849
10-14	133 288	127 351	260 639
15-19	133 155	127 068	260 223
20-24	153 135	146 310	299 445
25-29	193 165	185 243	378 408
30-34	215 419	208 159	423 578
35-39	231 578	223 729	455 307
40-44	234 147	228 495	462 642
45-49	193 251	192 730	385 981
50-54	174 850	179 800	354 650
55-59	174 535	184 740	359 275
60-64	173 665	195 850	369 515
65-69	144 305	178 079	322 384
70-74	90 175	130 861	221 036
75-79	55 489	97 477	152 966
80-84	31 333	67 557	98 890
85-89	16 137	41 577	57 714
90-94	5 137	14 892	20 029
95-99	946	2 468	3 414
100+	56	48	104
Spolu	2 626 252	2 792 593	5 418 845

HLAVNÉ VEKOVÉ SKUPINY

VEK	MUŽI	ŽENY	SPOLU
0-17	482 950	460 798	943 748
18-44	1 083 423	1 045 716	2 129 139
45-64	716 301	753 120	1 469 421
65+	343 578	532 959	876 537
Spolu	2 626 252	2 792 593	5 418 845

ZÁKLADNÉ CHARAKTERISTIKY

Živonarodení	51 570
Zomrelí	55 137
Prirodzený prírastok (- úbytok)	-3 567
Migračný prírastok	3 796
Celkový prírastok (- úbytok)	229
Stredná dĺžka života pri narodení - M	72,86
Stredná dĺžka života pri narodení - Ž	80,40
Úhrnná plodnosť žien	1,42
Index starnutia	92,88
Priemerný vek	41,30

PROGNÓZA VÝVOJA OBYVATELSTVA - SR - 2019

5 - ROČNÉ VEKOVÉ SKUPINY

VEK	MUŽI	ŽENY	SPOLU
0-4	132 974	126 928	259 902
5-9	138 027	131 803	269 830
10-14	134 898	128 885	263 783
15-19	130 793	124 642	255 435
20-24	148 335	141 580	289 915
25-29	186 568	179 102	365 670
30-34	210 715	203 338	414 053
35-39	228 138	219 913	448 051
40-44	236 086	230 906	466 992
45-49	202 654	201 397	404 051
50-54	172 720	177 141	349 861
55-59	175 261	185 500	360 761
60-64	171 848	192 565	364 413
65-69	149 342	183 080	332 422
70-74	95 667	136 437	232 104
75-79	57 522	100 354	157 876
80-84	31 924	68 918	100 842
85-89	16 149	41 754	57 903
90-94	5 258	15 442	20 700
95-99	959	2 619	3 578
100+	74	80	154
Spolu	2 625 912	2 792 384	5 418 296

HLAVNÉ VEKOVÉ SKUPINY

VEK	MUŽI	ŽENY	SPOLU
0-17	482 737	461 026	943 763
18-44	1 063 797	1 026 071	2 089 868
45-64	722 483	756 603	1 479 086
65+	356 895	548 684	905 579
Spolu	2 625 912	2 792 384	5 418 296

ZÁKLADNÉ CHARAKTERISTIKY

Živonarodení	50 817
Zomrelí	55 342
Prirodzený prírastok (- úbytok)	-4 525
Migračný prírastok	3 976
Celkový prírastok (- úbytok)	-549
Stredná dĺžka života pri narodení - M	73,07
Stredná dĺžka života pri narodení - Ž	80,58
Úhrnná plodnosť žien	1,44
Index starnutia	95,95
Priemerný vek	41,58

PROGNÓZA VÝVOJA OBYVATELSTVA - SR - 2020

5 - ROČNÉ VEKOVÉ SKUPINY

VEK	MUŽI	ŽENY	SPOLU
0-4	131 287	125 316	256 603
5-9	137 675	131 463	269 138
10-14	136 232	130 145	266 377
15-19	129 624	123 446	253 070
20-24	145 022	138 489	283 511
25-29	177 625	170 791	348 416
30-34	206 153	198 462	404 615
35-39	226 323	218 209	444 532
40-44	236 489	230 526	467 015
45-49	211 269	210 012	421 281
50-54	172 611	176 079	348 690
55-59	174 451	184 812	359 263
60-64	170 008	188 776	358 784
65-69	152 514	186 390	338 904
70-74	103 779	145 696	249 475
75-79	58 333	101 411	159 744
80-84	33 140	70 800	103 940
85-89	16 128	42 011	58 139
90-94	5 404	16 088	21 492
95-99	965	2 741	3 706
100+	87	106	193
Spolu	2 625 119	2 791 769	5 416 888

HLAVNÉ VEKOVÉ SKUPINY

VEK	MUŽI	ŽENY	SPOLU
0-17	483 121	461 369	944 490
18-44	1 043 309	1 005 478	2 048 787
45-64	728 339	759 679	1 488 018
65+	370 350	565 243	935 593
Spolu	2 625 119	2 791 769	5 416 888

ZÁKLADNÉ CHARAKTERISTIKY

Živonarodení	49 991
Zomrelí	55 553
Prirodzený prírastok (- úbytok)	-5 562
Migračný prírastok	4 154
Celkový prírastok (- úbytok)	-1 408
Stredná dĺžka života pri narodení - M	73,28
Stredná dĺžka života pri narodení - Ž	80,77
Úhrnná plodnosť žien	1,46
Index starnutia	99,06
Priemerný vek	41,85

PROGNÓZA VÝVOJA OBYVATELSTVA - SR - 2021

5 - ROČNÉ VEKOVÉ SKUPINY

VEK	MUŽI	ŽENY	SPOLU
0-4	129 423	123 536	252 959
5-9	137 007	130 819	267 826
10-14	137 264	131 119	268 383
15-19	130 107	124 349	254 456
20-24	140 750	134 354	275 104
25-29	169 308	162 192	331 500
30-34	202 084	194 660	396 744
35-39	223 890	215 663	439 553
40-44	234 494	228 755	463 249
45-49	220 388	218 167	438 555
50-54	174 800	177 270	352 070
55-59	172 940	183 130	356 070
60-64	167 477	184 863	352 340
65-69	154 762	188 276	343 038
70-74	111 610	154 923	266 533
75-79	60 455	103 760	164 215
80-84	34 456	73 075	107 531
85-89	16 019	42 090	58 109
90-94	5 524	16 705	22 229
95-99	979	2 900	3 879
100+	103	138	241
Spolu	2 623 840	2 790 744	5 414 584

HLAVNÉ VEKOVÉ SKUPINY

VEK	MUŽI	ŽENY	SPOLU
0-17	482 933	461 162	944 095
18-44	1 021 394	984 285	2 005 679
45-64	735 605	763 430	1 499 035
65+	383 908	581 867	965 775
Spolu	2 623 840	2 790 744	5 414 584

ZÁKLADNÉ CHARAKTERISTIKY

Živonarodení	49 139
Zomrelí	55 777
Prirodzený prírastok (- úbytok)	-6 638
Migračný prírastok	4 334
Celkový prírastok (- úbytok)	-2 304
Stredná dĺžka života pri narodení - M	73,50
Stredná dĺžka života pri narodení - Ž	80,97
Úhrnná plodnosť žien	1,48
Index starnutia	102,30
Priemerný vek	42,14

PROGNÓZA VÝVOJA OBYVATELSTVA - SR - 2022

5 - ROČNÉ VEKOVÉ SKUPINY

VEK	MUŽI	ŽENY	SPOLU
0-4	127 430	121 632	249 062
5-9	136 051	129 900	265 951
10-14	137 972	131 782	269 754
15-19	131 912	126 059	257 971
20-24	136 566	130 576	267 142
25-29	161 681	154 375	316 056
30-34	198 297	190 678	388 975
35-39	219 325	212 072	431 397
40-44	232 844	226 772	459 616
45-49	226 945	223 648	450 593
50-54	180 629	182 885	363 514
55-59	171 245	180 843	352 088
60-64	164 484	181 145	345 629
65-69	155 937	188 211	344 148
70-74	117 453	161 290	278 743
75-79	64 905	109 214	174 119
80-84	35 695	75 453	111 148
85-89	15 955	42 174	58 129
90-94	5 648	17 380	23 028
95-99	989	3 043	4 032
100+	116	167	283
Spolu	2 622 079	2 789 299	5 411 378

HLAVNÉ VEKOVÉ SKUPINY

VEK	MUŽI	ŽENY	SPOLU
0-17	481 835	460 086	941 921
18-44	1 000 243	963 760	1 964 003
45-64	743 303	768 521	1 511 824
65+	396 698	596 932	993 630
Spolu	2 622 079	2 789 299	5 411 378

ZÁKLADNÉ CHARAKTERISTIKY

Živonarodení	48 295
Zomrelí	56 007
Prirodzený prírastok (- úbytok)	-7 712
Migračný prírastok	4 506
Celkový prírastok (- úbytok)	-3 206
Stredná dĺžka života pri narodení - M	73,72
Stredná dĺžka života pri narodení - Ž	81,16
Úhrnná plodnosť žien	1,49
Index starnutia	105,49
Priemerný vek	42,42

PROGNÓZA VÝVOJA OBYVATELSTVA - SR - 2023

5 - ROČNÉ VEKOVÉ SKUPINY

VEK	MUŽI	ŽENY	SPOLU
0-4	125 370	119 669	245 039
5-9	134 830	128 731	263 561
10-14	138 335	132 115	270 450
15-19	133 840	127 880	261 720
20-24	133 234	127 587	260 821
25-29	153 795	147 048	300 843
30-34	194 117	185 943	380 060
35-39	215 699	208 562	424 261
40-44	230 326	223 627	453 953
45-49	231 219	227 543	458 762
50-54	189 017	191 208	380 225
55-59	168 194	177 040	345 234
60-64	163 753	179 811	343 564
65-69	156 232	187 498	343 730
70-74	122 156	166 120	288 276
75-79	69 917	115 744	185 661
80-84	36 856	77 182	114 038
85-89	16 142	43 017	59 159
90-94	5 673	17 710	23 383
95-99	1 003	3 224	4 227
100+	126	193	319
Spolu	2 619 834	2 787 452	5 407 286

HLAVNÉ VEKOVÉ SKUPINY

VEK	MUŽI	ŽENY	SPOLU
0-17	479 913	458 224	938 137
18-44	979 633	942 938	1 922 571
45-64	752 183	775 602	1 527 785
65+	408 105	610 688	1 018 793
Spolu	2 619 834	2 787 452	5 407 286

ZÁKLADNÉ CHARAKTERISTIKY

Živonarodení	47 485
Zomrelí	56 276
Prirodzený prírastok (- úbytok)	-8 791
Migračný prírastok	4 699
Celkový prírastok (- úbytok)	-4 092
Stredná dĺžka života pri narodení - M	73,94
Stredná dĺžka života pri narodení - Ž	81,35
Úhrnná plodnosť žien	1,51
Index starnutia	108,60
Priemerný vek	42,71

PROGNÓZA VÝVOJA OBYVATELSTVA - SR - 2024

5 - ROČNÉ VEKOVÉ SKUPINY

VEK	MUŽI	ŽENY	SPOLU
0-4	123 308	117 697	241 005
5-9	133 376	127 342	260 718
10-14	138 352	132 115	270 467
15-19	135 480	129 438	264 918
20-24	130 906	125 191	256 097
25-29	149 078	142 361	291 439
30-34	187 645	179 854	367 499
35-39	211 127	203 796	414 923
40-44	227 022	219 873	446 895
45-49	233 272	229 995	463 267
50-54	198 376	199 852	398 228
55-59	166 418	174 520	340 938
60-64	164 777	180 653	345 430
65-69	154 982	184 517	339 499
70-74	126 768	171 039	297 807
75-79	74 462	121 095	195 557
80-84	38 366	79 914	118 280
85-89	16 550	44 310	60 860
90-94	5 686	17 983	23 669
95-99	1 029	3 425	4 454
100+	130	213	343
Spolu	2 617 110	2 785 183	5 402 293

HLAVNÉ VEKOVÉ SKUPINY

VEK	MUŽI	ŽENY	SPOLU
0-17	477 238	455 642	932 880
18-44	959 056	922 025	1 881 081
45-64	762 843	785 020	1 547 863
65+	417 973	622 496	1 040 469
Spolu	2 617 110	2 785 183	5 402 293

ZÁKLADNÉ CHARAKTERISTIKY

Živonarodení	46 723
Zomrelí	56 557
Prirodzený prírastok (- úbytok)	-9 834
Migračný prírastok	4 841
Celkový prírastok (- úbytok)	-4 993
Stredná dĺžka života pri narodení - M	74,16
Stredná dĺžka života pri narodení - Ž	81,56
Úhrnná plodnosť žien	1,53
Index starnutia	111,53
Priemerný vek	42,99

PROGNÓZA VÝVOJA OBYVATELSTVA - SR - 2025

5 - ROČNÉ VEKOVÉ SKUPINY

VEK	MUŽI	ŽENY	SPOLU
0-4	121 307	115 788	237 095
5-9	131 718	125 750	257 468
10-14	138 022	131 788	269 810
15-19	136 844	130 722	267 566
20-24	129 767	124 022	253 789
25-29	145 837	139 316	285 153
30-34	178 836	171 598	350 434
35-39	206 695	198 971	405 666
40-44	225 326	218 220	443 546
45-49	233 810	229 668	463 478
50-54	206 966	208 441	415 407
55-59	166 579	173 570	340 149
60-64	164 356	180 084	344 440
65-69	153 740	181 072	334 812
70-74	129 864	174 428	304 292
75-79	81 015	129 697	210 712
80-84	39 057	81 157	120 214
85-89	17 300	45 986	63 286
90-94	5 694	18 341	24 035
95-99	1 059	3 651	4 710
100+	135	232	367
Spolu	2 613 927	2 782 502	5 396 429

HLAVNÉ VEKOVÉ SKUPINY

VEK	MUŽI	ŽENY	SPOLU
0-17	473 898	452 422	926 320
18-44	940 454	903 753	1 844 207
45-64	771 711	791 763	1 563 474
65+	427 864	634 564	1 062 428
Spolu	2 613 927	2 782 502	5 396 429

ZÁKLADNÉ CHARAKTERISTIKY

Živonarodení	46 019
Zomrelí	56 882
Prirodzený prírastok (- úbytok)	-10 863
Migračný prírastok	4 999
Celkový prírastok (- úbytok)	-5 864
Stredná dĺžka života pri narodení - M	74,39
Stredná dĺžka života pri narodení - Ž	81,76
Úhrnná plodnosť žien	1,55
Index starnutia	114,69
Priemerný vek	43,28

PROGNÓZA VÝVOJA OBYVATELSTVA - SR - 2026

5 - ROČNÉ VEKOVÉ SKUPINY

VEK	MUŽI	ŽENY	SPOLU
0-4	119 247	113 819	233 066
5-9	129 878	123 988	253 866
10-14	137 370	131 154	268 524
15-19	137 902	131 712	269 614
20-24	130 266	124 943	255 209
25-29	141 627	135 214	276 841
30-34	170 636	163 045	333 681
35-39	202 733	195 211	397 944
40-44	223 003	215 718	438 721
45-49	231 969	227 951	459 920
50-54	216 026	216 561	432 587
55-59	168 912	174 823	343 735
60-64	163 214	178 527	341 741
65-69	151 846	177 484	329 330
70-74	132 160	176 458	308 618
75-79	87 357	138 239	225 596
80-84	40 663	83 461	124 124
85-89	18 046	47 837	65 883
90-94	5 664	18 612	24 276
95-99	1 077	3 874	4 951
100+	139	258	397
Spolu	2 609 735	2 778 889	5 388 624

HLAVNÉ VEKOVÉ SKUPINY

VEK	MUŽI	ŽENY	SPOLU
0-17	469 790	448 469	918 259
18-44	922 872	886 335	1 809 207
45-64	780 121	797 862	1 577 983
65+	436 952	646 223	1 083 175
Spolu	2 609 735	2 778 889	5 388 624

ZÁKLADNÉ CHARAKTERISTIKY

Živonarodení	45 061
Zomrelí	57 865
Prirodzený prírastok (- úbytok)	-12 804
Migračný prírastok	4 999
Celkový prírastok (- úbytok)	-7 805
Stredná dĺžka života pri narodení - M	74,50
Stredná dĺžka života pri narodení - Ž	81,84
Úhrnná plodnosť žien	1,55
Index starnutia	117,96
Priemerný vek	43,57

PROGNÓZA VÝVOJA OBYVATELSTVA - SR - 2027

5 - ROČNÉ VEKOVÉ SKUPINY

VEK	MUŽI	ŽENY	SPOLU
0-4	117 193	111 857	229 050
5-9	127 906	122 098	250 004
10-14	136 426	130 243	266 669
15-19	138 631	132 389	271 020
20-24	132 078	126 667	258 745
25-29	137 492	131 458	268 950
30-34	163 098	155 265	318 363
35-39	199 033	191 264	390 297
40-44	218 557	212 161	430 718
45-49	230 448	226 012	456 460
50-54	222 563	222 025	444 588
55-59	174 712	180 408	355 120
60-64	161 824	176 354	338 178
65-69	149 471	174 038	323 509
70-74	133 491	176 597	310 088
75-79	92 198	144 243	236 441
80-84	43 886	88 336	132 222
85-89	18 711	49 680	68 391
90-94	5 652	18 894	24 546
95-99	1 091	4 107	5 198
100+	140	282	422
Spolu	2 604 601	2 774 378	5 378 979

HLAVNÉ VEKOVÉ SKUPINY

VEK	MUŽI	ŽENY	SPOLU
0-17	465 050	443 915	908 965
18-44	905 364	869 487	1 774 851
45-64	789 547	804 799	1 594 346
65+	444 640	656 177	1 100 817
Spolu	2 604 601	2 774 378	5 378 979

ZÁKLADNÉ CHARAKTERISTIKY

Živonarodení	44 240
Zomrelí	58 884
Prirodzený prírastok (- úbytok)	-14 644
Migračný prírastok	4 999
Celkový prírastok (- úbytok)	-9 645
Stredná dĺžka života pri narodení - M	74,59
Stredná dĺžka života pri narodení - Ž	81,91
Úhrnná plodnosť žien	1,56
Index starnutia	121,11
Priemerný vek	43,85

PROGNÓZA VÝVOJA OBYVATELSTVA - SR - 2028

5 - ROČNÉ VEKOVÉ SKUPINY

VEK	MUŽI	ŽENY	SPOLU
0-4	115 201	109 949	225 150
5-9	125 864	120 143	246 007
10-14	135 216	129 079	264 295
15-19	139 008	132 730	271 738
20-24	134 007	128 496	262 503
25-29	134 195	128 483	262 678
30-34	155 286	147 963	303 249
35-39	194 925	186 558	381 483
40-44	215 028	208 676	423 704
45-49	228 054	222 911	450 965
50-54	226 850	225 910	452 760
55-59	182 952	188 643	371 595
60-64	159 136	172 699	331 835
65-69	149 109	172 859	321 968
70-74	133 989	176 059	310 048
75-79	96 081	148 788	244 869
80-84	47 439	93 966	141 405
85-89	19 317	51 046	70 363
90-94	5 722	19 506	25 228
95-99	1 080	4 238	5 318
100+	139	311	450
Spolu	2 598 598	2 769 013	5 367 611

HLAVNÉ VEKOVÉ SKUPINY

VEK	MUŽI	ŽENY	SPOLU
0-17	459 816	438 887	898 703
18-44	888 914	853 190	1 742 104
45-64	796 992	810 163	1 607 155
65+	452 876	666 773	1 119 649
Spolu	2 598 598	2 769 013	5 367 611

ZÁKLADNÉ CHARAKTERISTIKY

Živonarodení	43 553
Zomrelí	59 920
Prirodzený prírastok (- úbytok)	-16 367
Migračný prírastok	4 999
Celkový prírastok (- úbytok)	-11 368
Stredná dĺžka života pri narodení - M	74,70
Stredná dĺžka života pri narodení - Ž	81,99
Úhrnná plodnosť žien	1,57
Index starnutia	124,58
Priemerný vek	44,13

PROGNÓZA VÝVOJA OBYVATELSTVA - SR - 2029

5 - ROČNÉ VEKOVÉ SKUPINY

VEK	MUŽI	ŽENY	SPOLU
0-4	113 314	108 149	221 463
5-9	123 815	118 178	241 993
10-14	133 770	127 693	261 463
15-19	139 032	132 733	271 765
20-24	135 651	130 056	265 707
25-29	131 888	126 097	257 985
30-34	150 611	143 290	293 901
35-39	188 520	180 491	369 011
40-44	210 544	203 934	414 478
45-49	224 876	219 195	444 071
50-54	228 954	228 363	457 317
55-59	192 114	197 182	389 296
60-64	157 651	170 299	327 950
65-69	150 276	173 738	324 014
70-74	133 113	173 345	306 458
75-79	99 824	153 337	253 161
80-84	50 636	98 611	149 247
85-89	20 134	53 147	73 281
90-94	5 870	20 320	26 190
95-99	1 068	4 361	5 429
100+	137	341	478
Spolu	2 591 798	2 762 860	5 354 658

HLAVNÉ VEKOVÉ SKUPINY

VEK	MUŽI	ŽENY	SPOLU
0-17	454 228	433 529	887 757
18-44	872 917	837 092	1 710 009
45-64	803 595	815 039	1 618 634
65+	461 058	677 200	1 138 258
Spolu	2 591 798	2 762 860	5 354 658

ZÁKLADNÉ CHARAKTERISTIKY

Živonarodení	43 010
Zomrelí	60 962
Prirodzený prírastok (- úbytok)	-17 952
Migračný prírastok	4 999
Celkový prírastok (- úbytok)	-12 953
Stredná dĺžka života pri narodení - M	74,81
Stredná dĺžka života pri narodení - Ž	82,08
Úhrnná plodnosť žien	1,57
Index starnutia	128,22
Priemerný vek	44,41

PROGNÓZA VÝVOJA OBYVATELSTVA - SR - 2030

5 - ROČNÉ VEKOVÉ SKUPINY

VEK	MUŽI	ŽENY	SPOLU
0-4	111 596	106 500	218 096
5-9	121 816	116 269	238 085
10-14	132 116	126 104	258 220
15-19	138 703	132 407	271 110
20-24	137 016	131 340	268 356
25-29	130 756	124 930	255 686
30-34	147 390	140 249	287 639
35-39	179 774	172 251	352 025
40-44	206 189	199 130	405 319
45-49	223 263	217 560	440 823
50-54	229 546	228 048	457 594
55-59	200 493	205 649	406 142
60-64	157 958	169 418	327 376
65-69	150 067	173 239	323 306
70-74	132 241	170 191	302 432
75-79	102 395	156 530	258 925
80-84	55 133	105 781	160 914
85-89	20 491	54 164	74 655
90-94	6 145	21 318	27 463
95-99	1 055	4 519	5 574
100+	135	375	510
Spolu	2 584 278	2 755 972	5 340 250

HLAVNÉ VEKOVÉ SKUPINY

VEK	MUŽI	ŽENY	SPOLU
0-17	448 448	427 987	876 435
18-44	856 908	821 193	1 678 101
45-64	811 260	820 675	1 631 935
65+	467 662	686 117	1 153 779
Spolu	2 584 278	2 755 972	5 340 250

ZÁKLADNÉ CHARAKTERISTIKY

Živonarodení	42 627
Zomrelí	62 034
Prirodzený prírastok (- úbytok)	-19 407
Migračný prírastok	4 999
Celkový prírastok (- úbytok)	-14 408
Stredná dĺžka života pri narodení - M	74,91
Stredná dĺžka života pri narodení - Ž	82,16
Úhrnná plodnosť žien	1,58
Index starnutia	131,64
Priemerný vek	44,68

PROGNÓZA VÝVOJA OBYVATELSTVA - SR - 2031

5 - ROČNÉ VEKOVÉ SKUPINY

VEK	MUŽI	ŽENY	SPOLU
0-4	110 235	105 194	215 429
5-9	119 762	114 301	234 063
10-14	130 280	124 345	254 625
15-19	138 051	131 774	269 825
20-24	138 076	132 330	270 406
25-29	131 258	125 851	257 109
30-34	143 203	136 154	279 357
35-39	171 631	163 718	335 349
40-44	202 299	195 387	397 686
45-49	221 027	215 079	436 106
50-54	227 820	226 356	454 176
55-59	209 331	213 650	422 981
60-64	160 316	170 682	330 998
65-69	149 182	171 787	320 969
70-74	130 835	166 929	297 764
75-79	104 385	158 534	262 919
80-84	59 491	112 909	172 400
85-89	21 379	55 983	77 362
90-94	6 391	22 366	28 757
95-99	1 035	4 659	5 694
100+	132	410	542
Spolu	2 576 119	2 748 398	5 324 517

HLAVNÉ VEKOVÉ SKUPINY

VEK	MUŽI	ŽENY	SPOLU
0-17	442 613	422 392	865 005
18-44	842 182	806 662	1 648 844
45-64	818 494	825 767	1 644 261
65+	472 830	693 577	1 166 407
Spolu	2 576 119	2 748 398	5 324 517

ZÁKLADNÉ CHARAKTERISTIKY

Živonarodení	42 377
Zomrelí	63 109
Prirodzený prírastok (- úbytok)	-20 732
Migračný prírastok	4 999
Celkový prírastok (- úbytok)	-15 733
Stredná dĺžka života pri narodení - M	75,01
Stredná dĺžka života pri narodení - Ž	82,24
Úhrnná plodnosť žien	1,59
Index starnutia	134,84
Priemerný vek	44,94

PROGNÓZA VÝVOJA OBYVATELSTVA - SR - 2032

5 - ROČNÉ VEKOVÉ SKUPINY

VEK	MUŽI	ŽENY	SPOLU
0-4	109 227	104 224	213 451
5-9	117 714	112 340	230 054
10-14	128 309	122 457	250 766
15-19	137 111	130 867	267 978
20-24	138 806	133 007	271 813
25-29	133 068	127 575	260 643
30-34	139 090	132 403	271 493
35-39	164 151	155 956	320 107
40-44	198 662	191 458	390 120
45-49	216 696	211 547	428 243
50-54	226 407	224 445	450 852
55-59	215 736	219 039	434 775
60-64	165 948	176 165	342 113
65-69	148 040	169 723	317 763
70-74	129 003	163 784	292 787
75-79	105 611	158 818	264 429
80-84	62 884	118 052	180 936
85-89	23 182	59 680	82 862
90-94	6 590	23 383	29 973
95-99	1 020	4 815	5 835
100+	128	449	577
Spolu	2 567 383	2 740 187	5 307 570

HLAVNÉ VEKOVÉ SKUPINY

VEK	MUŽI	ŽENY	SPOLU
0-17	436 852	416 872	853 724
18-44	829 286	793 415	1 622 701
45-64	824 787	831 196	1 655 983
65+	476 458	698 704	1 175 162
Spolu	2 567 383	2 740 187	5 307 570

ZÁKLADNÉ CHARAKTERISTIKY

Živonarodení	42 247
Zomrelí	64 193
Prirodzený prírastok (- úbytok)	-21 946
Migračný prírastok	4 999
Celkový prírastok (- úbytok)	-16 947
Stredná dĺžka života pri narodení - M	75,12
Stredná dĺžka života pri narodení - Ž	82,32
Úhrnná plodnosť žien	1,59
Index starnutia	137,65
Priemerný vek	45,19

PROGNÓZA VÝVOJA OBYVATELSTVA - SR - 2033

5 - ROČNÉ VEKOVÉ SKUPINY

VEK	MUŽI	ŽENY	SPOLU
0-4	108 548	103 576	212 124
5-9	115 727	110 431	226 158
10-14	126 268	120 504	246 772
15-19	135 905	129 706	265 611
20-24	139 184	133 348	272 532
25-29	134 994	129 404	264 398
30-34	135 813	129 433	265 246
35-39	156 397	148 671	305 068
40-44	194 623	186 770	381 393
45-49	213 270	208 090	421 360
50-54	224 141	221 387	445 528
55-59	219 973	222 881	442 854
60-64	173 889	184 229	358 118
65-69	145 743	166 251	311 994
70-74	128 925	162 781	291 706
75-79	106 134	158 451	264 585
80-84	65 584	121 947	187 531
85-89	25 109	63 811	88 920
90-94	6 763	24 169	30 932
95-99	1 022	5 063	6 085
100+	120	476	596
Spolu	2 558 132	2 731 379	5 289 511

HLAVNÉ VEKOVÉ SKUPINY

VEK	MUŽI	ŽENY	SPOLU
0-17	431 276	411 526	842 802
18-44	816 183	780 317	1 596 500
45-64	831 273	836 587	1 667 860
65+	479 400	702 949	1 182 349
Spolu	2 558 132	2 731 379	5 289 511

ZÁKLADNÉ CHARAKTERISTIKY

Živonarodení	42 214
Zomrelí	65 272
Prirodzený prírastok (- úbytok)	-23 058
Migračný prírastok	4 999
Celkový prírastok (- úbytok)	-18 059
Stredná dĺžka života pri narodení - M	75,22
Stredná dĺžka života pri narodení - Ž	82,39
Úhrnná plodnosť žien	1,60
Index starnutia	140,29
Priemerný vek	45,43

PROGNÓZA VÝVOJA OBYVATELSTVA - SR - 2034

5 - ROČNÉ VEKOVÉ SKUPINY

VEK	MUŽI	ŽENY	SPOLU
0-4	108 169	103 208	211 377
5-9	113 846	108 632	222 478
10-14	124 220	118 541	242 761
15-19	134 463	128 322	262 785
20-24	139 215	133 351	272 566
25-29	136 634	130 964	267 598
30-34	133 522	127 050	260 572
35-39	151 761	144 012	295 773
40-44	188 299	180 726	369 025
45-49	208 898	203 382	412 280
50-54	221 112	217 725	438 837
55-59	222 121	225 318	447 439
60-64	182 727	192 594	375 321
65-69	144 604	164 006	308 610
70-74	130 149	163 694	293 843
75-79	105 553	156 114	261 667
80-84	68 151	125 813	193 964
85-89	26 804	67 286	94 090
90-94	7 031	25 409	32 440
95-99	1 040	5 374	6 414
100+	113	504	617
Spolu	2 548 432	2 722 025	5 270 457

HLAVNÉ VEKOVÉ SKUPINY

VEK	MUŽI	ŽENY	SPOLU
0-17	425 969	406 437	832 406
18-44	804 160	768 369	1 572 529
45-64	834 858	839 019	1 673 877
65+	483 445	708 200	1 191 645
Spolu	2 548 432	2 722 025	5 270 457

ZÁKLADNÉ CHARAKTERISTIKY

Živonarodení	42 256
Zomrelí	66 309
Prirodzený prírastok (- úbytok)	-24 053
Migračný prírastok	4 999
Celkový prírastok (- úbytok)	-19 054
Stredná dĺžka života pri narodení - M	75,33
Stredná dĺžka života pri narodení - Ž	82,48
Úhrnná plodnosť žien	1,60
Index starnutia	143,16
Priemerný vek	45,65

PROGNÓZA VÝVOJA OBYVATELSTVA - SR - 2035

5 - ROČNÉ VEKOVÉ SKUPINY

VEK	MUŽI	ŽENY	SPOLU
0-4	108 035	103 076	211 111
5-9	112 133	106 983	219 116
10-14	122 224	116 632	238 856
15-19	132 811	126 736	259 547
20-24	138 895	133 026	271 921
25-29	137 995	132 248	270 243
30-34	132 401	125 887	258 288
35-39	148 570	140 980	289 550
40-44	179 653	172 516	352 169
45-49	204 663	198 613	403 276
50-54	219 608	216 120	435 728
55-59	222 794	225 025	447 819
60-64	190 804	200 878	391 682
65-69	145 103	163 225	308 328
70-74	130 170	163 304	293 474
75-79	105 029	153 445	258 474
80-84	69 987	128 675	198 662
85-89	29 148	72 413	101 561
90-94	7 124	26 071	33 195
95-99	1 080	5 748	6 828
100+	107	541	648
Spolu	2 538 334	2 712 142	5 250 476

HLAVNÉ VEKOVÉ SKUPINY

VEK	MUŽI	ŽENY	SPOLU
0-17	421 006	401 673	822 679
18-44	791 711	756 411	1 548 122
45-64	837 869	840 636	1 678 505
65+	487 748	713 422	1 201 170
Spolu	2 538 334	2 712 142	5 250 476

ZÁKLADNÉ CHARAKTERISTIKY

Živonarodení	42 354
Zomrelí	67 334
Prirodzený prírastok (- úbytok)	-24 980
Migračný prírastok	4 999
Celkový prírastok (- úbytok)	-19 981
Stredná dĺžka života pri narodení - M	75,44
Stredná dĺžka života pri narodení - Ž	82,57
Úhrnná plodnosť žien	1,61
Index starnutia	146,01
Priemerný vek	45,87

PROGNÓZA VÝVOJA OBYVATELSTVA - SR - 2036

5 - ROČNÉ VEKOVÉ SKUPINY

VEK	MUŽI	ŽENY	SPOLU
0-4	108 104	103 142	211 246
5-9	110 776	105 679	216 455
10-14	120 172	114 664	234 836
15-19	130 980	124 981	255 961
20-24	138 253	132 395	270 648
25-29	139 052	133 238	272 290
30-34	132 906	126 808	259 714
35-39	144 417	136 892	281 309
40-44	171 608	164 016	335 624
45-49	200 879	194 902	395 781
50-54	217 492	213 673	431 165
55-59	221 233	223 376	444 609
60-64	199 317	208 706	408 023
65-69	147 477	164 508	311 985
70-74	129 579	162 015	291 594
75-79	104 121	150 722	254 843
80-84	71 472	130 613	202 085
85-89	31 412	77 531	108 943
90-94	7 433	27 210	34 643
95-99	1 108	6 123	7 231
100+	100	577	677
Spolu	2 527 891	2 701 771	5 229 662

HLAVNÉ VEKOVÉ SKUPINY

VEK	MUŽI	ŽENY	SPOLU
0-17	416 458	397 309	813 767
18-44	779 810	744 506	1 524 316
45-64	838 921	840 657	1 679 578
65+	492 702	719 299	1 212 001
Spolu	2 527 891	2 701 771	5 229 662

ZÁKLADNÉ CHARAKTERISTIKY

Živonarodení	42 506
Zomrelí	68 319
Prirodzený prírastok (- úbytok)	-25 813
Migračný prírastok	4 999
Celkový prírastok (- úbytok)	-20 814
Stredná dĺžka života pri narodení - M	75,55
Stredná dĺžka života pri narodení - Ž	82,66
Úhrnná plodnosť žien	1,62
Index starnutia	148,94
Priemerný vek	46,07

PROGNÓZA VÝVOJA OBYVATELSTVA - SR - 2037

5 - ROČNÉ VEKOVÉ SKUPINY

VEK	MUŽI	ŽENY	SPOLU
0-4	108 323	103 348	211 671
5-9	109 773	104 711	214 484
10-14	118 125	112 703	230 828
15-19	129 016	123 095	252 111
20-24	137 321	131 490	268 811
25-29	139 784	133 915	273 699
30-34	134 714	128 532	263 246
35-39	140 336	133 152	273 488
40-44	164 217	156 283	320 500
45-49	197 338	191 000	388 338
50-54	213 318	210 185	423 503
55-59	219 980	221 514	441 494
60-64	205 526	213 986	419 512
65-69	152 852	169 846	322 698
70-74	128 724	160 113	288 837
75-79	102 863	148 071	250 934
80-84	72 431	131 093	203 524
85-89	33 198	81 390	114 588
90-94	8 092	29 405	37 497
95-99	1 122	6 486	7 608
100+	94	616	710
Spolu	2 517 147	2 690 934	5 208 081

HLAVNÉ VEKOVÉ SKUPINY

VEK	MUŽI	ŽENY	SPOLU
0-17	412 370	393 381	805 751
18-44	769 239	733 848	1 503 087
45-64	836 162	836 685	1 672 847
65+	499 376	727 020	1 226 396
Spolu	2 517 147	2 690 934	5 208 081

ZÁKLADNÉ CHARAKTERISTIKY

Živonarodení	42 666
Zomrelí	69 246
Prirodzený prírastok (- úbytok)	-26 580
Migračný prírastok	4 999
Celkový prírastok (- úbytok)	-21 581
Stredná dĺžka života pri narodení - M	75,67
Stredná dĺžka života pri narodení - Ž	82,74
Úhrnná plodnosť žien	1,62
Index starnutia	152,21
Priemerný vek	46,26

PROGNÓZA VÝVOJA OBYVATELSTVA - SR - 2038

5 - ROČNÉ VEKOVÉ SKUPINY

VEK	MUŽI	ŽENY	SPOLU
0-4	108 643	103 647	212 290
5-9	109 097	104 066	213 163
10-14	116 140	110 794	226 934
15-19	126 980	121 142	248 122
20-24	136 126	130 333	266 459
25-29	140 163	134 256	274 419
30-34	136 636	130 360	266 996
35-39	137 085	130 190	267 275
40-44	156 557	149 029	305 586
45-49	193 401	186 344	379 745
50-54	210 033	206 771	416 804
55-59	217 896	218 528	436 424
60-64	209 686	217 768	427 454
65-69	160 346	177 666	338 012
70-74	126 910	156 905	283 815
75-79	103 031	147 372	250 403
80-84	72 852	130 974	203 826
85-89	34 565	84 321	118 886
90-94	8 761	31 746	40 507
95-99	1 134	6 785	7 919
100+	90	669	759
Spolu	2 506 132	2 679 666	5 185 798

HLAVNÉ VEKOVÉ SKUPINY

VEK	MUŽI	ŽENY	SPOLU
0-17	408 776	389 924	798 700
18-44	758 651	723 893	1 482 544
45-64	831 016	829 411	1 660 427
65+	507 689	736 438	1 244 127
Spolu	2 506 132	2 679 666	5 185 798

ZÁKLADNÉ CHARAKTERISTIKY

Živonarodení	42 829
Zomrelí	70 111
Prirodzený prírastok (- úbytok)	-27 282
Migračný prírastok	4 999
Celkový prírastok (- úbytok)	-22 283
Stredná dĺžka života pri narodení - M	75,76
Stredná dĺžka života pri narodení - Ž	82,82
Úhrnná plodnosť žien	1,63
Index starnutia	155,77
Priemerný vek	46,44

PROGNÓZA VÝVOJA OBYVATELSTVA - SR - 2039

5 - ROČNÉ VEKOVÉ SKUPINY

VEK	MUŽI	ŽENY	SPOLU
0-4	109 014	103 999	213 013
5-9	108 722	103 699	212 421
10-14	114 262	108 995	223 257
15-19	124 938	119 179	244 117
20-24	134 694	128 953	263 647
25-29	140 198	134 259	274 457
30-34	138 273	131 919	270 192
35-39	134 816	127 816	262 632
40-44	151 984	144 389	296 373
45-49	187 198	180 339	367 537
50-54	205 817	202 119	407 936
55-59	215 080	214 957	430 037
60-64	211 883	220 183	432 066
65-69	168 699	185 781	354 480
70-74	126 178	154 891	281 069
75-79	104 214	148 375	252 589
80-84	72 499	129 200	201 699
85-89	35 831	87 200	123 031
90-94	9 318	33 758	43 076
95-99	1 167	7 263	8 430
100+	87	732	819
Spolu	2 494 872	2 668 006	5 162 878

HLAVNÉ VEKOVÉ SKUPINY

VEK	MUŽI	ŽENY	SPOLU
0-17	405 684	386 946	792 630
18-44	751 217	716 262	1 467 479
45-64	819 978	817 598	1 637 576
65+	517 993	747 200	1 265 193
Spolu	2 494 872	2 668 006	5 162 878

ZÁKLADNÉ CHARAKTERISTIKY

Živonarodení	42 976
Zomrelí	70 895
Prirodzený prírastok (- úbytok)	-27 919
Migračný prírastok	4 999
Celkový prírastok (- úbytok)	-22 920
Stredná dĺžka života pri narodení - M	75,88
Stredná dĺžka života pri narodení - Ž	82,91
Úhrnná plodnosť žien	1,63
Index starnutia	159,62
Priemerný vek	46,60

PROGNÓZA VÝVOJA OBYVATELSTVA - SR - 2040

5 - ROČNÉ VEKOVÉ SKUPINY

VEK	MUŽI	ŽENY	SPOLU
0-4	109 390	104 359	213 749
5-9	108 592	103 567	212 159
10-14	112 551	107 348	219 899
15-19	122 946	117 270	240 216
20-24	133 055	127 369	260 424
25-29	139 883	133 934	273 817
30-34	139 635	133 202	272 837
35-39	133 711	126 658	260 369
40-44	148 840	141 369	290 209
45-49	178 700	172 178	350 878
50-54	201 741	197 412	399 153
55-59	213 740	213 404	427 144
60-64	212 658	219 927	432 585
65-69	176 321	193 806	370 127
70-74	126 874	154 261	281 135
75-79	104 411	148 186	252 597
80-84	72 252	127 268	199 520
85-89	36 769	89 525	126 294
90-94	10 079	36 579	46 658
95-99	1 162	7 546	8 708
100+	86	806	892
Spolu	2 483 396	2 655 974	5 139 370

HLAVNÉ VEKOVÉ SKUPINY

VEK	MUŽI	ŽENY	SPOLU
0-17	403 071	384 431	787 502
18-44	745 532	710 645	1 456 177
45-64	806 839	802 921	1 609 760
65+	527 954	757 977	1 285 931
Spolu	2 483 396	2 655 974	5 139 370

ZÁKLADNÉ CHARAKTERISTIKY

Živonarodení	43 088
Zomrelí	71 595
Prirodzený prírastok (- úbytok)	-28 507
Migračný prírastok	4 999
Celkový prírastok (- úbytok)	-23 508
Stredná dĺžka života pri narodení - M	75,99
Stredná dĺžka života pri narodení - Ž	82,99
Úhrnná plodnosť žien	1,64
Index starnutia	163,29
Priemerný vek	46,75

PROGNÓZA VÝVOJA OBYVATELSTVA - SR - 2041

5 - ROČNÉ VEKOVÉ SKUPINY

VEK	MUŽI	ŽENY	SPOLU
0-4	109 729	104 677	214 406
5-9	108 663	103 634	212 297
10-14	111 196	106 044	217 240
15-19	120 897	115 303	236 200
20-24	131 236	125 615	256 851
25-29	139 248	133 303	272 551
30-34	140 694	134 192	274 886
35-39	134 225	127 579	261 804
40-44	144 741	137 299	282 040
45-49	170 798	163 731	334 529
50-54	198 102	193 748	391 850
55-59	211 791	211 017	422 808
60-64	211 322	218 352	429 674
65-69	184 349	201 388	385 737
70-74	129 205	155 587	284 792
75-79	104 089	147 168	251 257
80-84	71 783	125 358	197 141
85-89	37 561	91 276	128 837
90-94	10 802	39 427	50 229
95-99	1 204	8 016	9 220
100+	83	883	966
Spolu	2 471 718	2 643 597	5 115 315

HLAVNÉ VEKOVÉ SKUPINY

VEK	MUŽI	ŽENY	SPOLU
0-17	400 903	382 340	783 243
18-44	739 726	705 306	1 445 032
45-64	792 013	786 848	1 578 861
65+	539 076	769 103	1 308 179
Spolu	2 471 718	2 643 597	5 115 315

ZÁKLADNÉ CHARAKTERISTIKY

Živonarodení	43 161
Zomrelí	72 215
Prirodzený prírastok (- úbytok)	-29 054
Migračný prírastok	4 999
Celkový prírastok (- úbytok)	-24 055
Stredná dĺžka života pri narodení - M	76,09
Stredná dĺžka života pri narodení - Ž	83,09
Úhrnná plodnosť žien	1,65
Index starnutia	167,02
Priemerný vek	46,89

PROGNÓZA VÝVOJA OBYVATELSTVA - SR - 2042

5 - ROČNÉ VEKOVÉ SKUPINY

VEK	MUŽI	ŽENY	SPOLU
0-4	109 996	104 927	214 923
5-9	108 883	103 840	212 723
10-14	110 194	105 077	215 271
15-19	118 851	113 343	232 194
20-24	129 285	123 732	253 017
25-29	138 324	132 398	270 722
30-34	141 430	134 869	276 299
35-39	136 033	129 300	265 333
40-44	140 712	133 574	274 286
45-49	163 539	156 048	319 587
50-54	194 690	189 893	384 583
55-59	207 842	207 603	415 445
60-64	210 285	216 568	426 853
65-69	190 257	206 519	396 776
70-74	134 155	160 733	294 888
75-79	103 500	145 540	249 040
80-84	71 064	123 452	194 516
85-89	38 060	91 953	130 013
90-94	11 370	41 708	53 078
95-99	1 313	8 873	10 186
100+	79	961	1 040
Spolu	2 459 862	2 630 911	5 090 773

HLAVNÉ VEKOVÉ SKUPINY

VEK	MUŽI	ŽENY	SPOLU
0-17	399 129	380 627	779 756
18-44	734 579	700 433	1 435 012
45-64	776 356	770 112	1 546 468
65+	549 798	779 739	1 329 537
Spolu	2 459 862	2 630 911	5 090 773

ZÁKLADNÉ CHARAKTERISTIKY

Živonarodení	43 178
Zomrelí	72 719
Prirodzený prírastok (- úbytok)	-29 541
Migračný prírastok	4 999
Celkový prírastok (- úbytok)	-24 542
Stredná dĺžka života pri narodení - M	76,21
Stredná dĺžka života pri narodení - Ž	83,18
Úhrnná plodnosť žien	1,65
Index starnutia	170,51
Priemerný vek	47,02

PROGNÓZA VÝVOJA OBYVATELSTVA - SR - 2043

5 - ROČNÉ VEKOVÉ SKUPINY

VEK	MUŽI	ŽENY	SPOLU
0-4	110 159	105 080	215 239
5-9	109 206	104 140	213 346
10-14	109 518	104 433	213 951
15-19	116 871	111 436	228 307
20-24	127 263	121 784	249 047
25-29	137 137	131 241	268 378
30-34	141 813	135 210	277 023
35-39	137 957	131 124	269 081
40-44	137 507	130 623	268 130
45-49	156 020	148 845	304 865
50-54	190 891	185 291	376 182
55-59	204 757	204 261	409 018
60-64	208 454	213 694	422 148
65-69	194 284	210 215	404 499
70-74	140 959	168 220	309 179
75-79	102 197	142 767	244 964
80-84	71 367	123 209	194 576
85-89	38 223	92 134	130 357
90-94	11 762	43 459	55 221
95-99	1 405	9 746	11 151
100+	77	1 034	1 111
Spolu	2 447 827	2 617 946	5 065 773

HLAVNÉ VEKOVÉ SKUPINY

VEK	MUŽI	ŽENY	SPOLU
0-17	397 699	379 235	776 934
18-44	729 732	695 836	1 425 568
45-64	760 122	752 091	1 512 213
65+	560 274	790 784	1 351 058
Spolu	2 447 827	2 617 946	5 065 773

ZÁKLADNÉ CHARAKTERISTIKY

Živonarodení	43 139
Zomrelí	73 138
Prirodzený prírastok (- úbytok)	-29 999
Migračný prírastok	4 999
Celkový prírastok (- úbytok)	-25 000
Stredná dĺžka života pri narodení - M	76,32
Stredná dĺžka života pri narodení - Ž	83,27
Úhrnná plodnosť žien	1,66
Index starnutia	173,90
Priemerný vek	47,14

PROGNÓZA VÝVOJA OBYVATELSTVA - SR - 2044

5 - ROČNÉ VEKOVÉ SKUPINY

VEK	MUŽI	ŽENY	SPOLU
0-4	110 198	105 112	215 310
5-9	109 580	104 492	214 072
10-14	109 144	104 066	213 210
15-19	114 997	109 639	224 636
20-24	125 234	119 826	245 060
25-29	135 715	129 862	265 577
30-34	141 854	135 213	277 067
35-39	139 596	132 680	272 276
40-44	135 280	128 259	263 539
45-49	151 541	144 240	295 781
50-54	184 854	179 347	364 201
55-59	200 764	199 701	400 465
60-64	205 932	210 254	416 186
65-69	196 541	212 603	409 144
70-74	148 560	176 001	324 561
75-79	101 876	141 145	243 021
80-84	72 343	124 331	196 674
85-89	37 965	91 120	129 085
90-94	12 103	45 179	57 282
95-99	1 467	10 513	11 980
100+	75	1 143	1 218
Spolu	2 435 619	2 604 726	5 040 345

HLAVNÉ VEKOVÉ SKUPINY

VEK	MUŽI	ŽENY	SPOLU
0-17	396 702	378 258	774 960
18-44	724 896	690 891	1 415 787
45-64	743 091	733 542	1 476 633
65+	570 930	802 035	1 372 965
Spolu	2 435 619	2 604 726	5 040 345

ZÁKLADNÉ CHARAKTERISTIKY

Živonarodení	43 040
Zomrelí	73 467
Prirodzený prírastok (- úbytok)	-30 427
Migračný prírastok	4 999
Celkový prírastok (- úbytok)	-25 428
Stredná dĺžka života pri narodení - M	76,44
Stredná dĺžka života pri narodení - Ž	83,36
Úhrnná plodnosť žien	1,67
Index starnutia	177,17
Priemerný vek	47,26

PROGNÓZA VÝVOJA OBYVATELSTVA - SR - 2045

5 - ROČNÉ VEKOVÉ SKUPINY

VEK	MUŽI	ŽENY	SPOLU
0-4	110 100	105 015	215 115
5-9	109 961	104 853	214 814
10-14	109 015	103 934	212 949
15-19	113 288	107 993	221 281
20-24	123 255	117 919	241 174
25-29	134 084	128 283	262 367
30-34	141 546	134 888	276 434
35-39	140 962	133 962	274 924
40-44	134 206	127 106	261 312
45-49	148 471	141 243	289 714
50-54	176 563	171 269	347 832
55-59	196 914	195 092	392 006
60-64	204 812	208 776	413 588
65-69	197 448	212 401	409 849
70-74	155 471	183 677	339 148
75-79	102 705	140 789	243 494
80-84	72 605	124 433	197 038
85-89	37 836	90 141	127 977
90-94	12 362	46 746	59 108
95-99	1 564	11 547	13 111
100+	71	1 222	1 293
Spolu	2 423 239	2 591 289	5 014 528

HLAVNÉ VEKOVÉ SKUPINY

VEK	MUŽI	ŽENY	SPOLU
0-17	396 044	377 608	773 652
18-44	720 373	686 345	1 406 718
45-64	726 760	716 380	1 443 140
65+	580 062	810 956	1 391 018
Spolu	2 423 239	2 591 289	5 014 528

ZÁKLADNÉ CHARAKTERISTIKY

Živonarodení	42 887
Zomrelí	73 703
Prirodzený prírastok (- úbytok)	-30 816
Migračný prírastok	4 999
Celkový prírastok (- úbytok)	-25 817
Stredná dĺžka života pri narodení - M	76,55
Stredná dĺžka života pri narodení - Ž	83,45
Úhrnná plodnosť žien	1,67
Index starnutia	179,80
Priemerný vek	47,36

PROGNÓZA VÝVOJA OBYVATELSTVA - SR - 2046

5 - ROČNÉ VEKOVÉ SKUPINY

VEK	MUŽI	ŽENY	SPOLU
0-4	109 856	104 781	214 637
5-9	110 307	105 171	215 478
10-14	109 087	104 001	213 088
15-19	111 938	106 690	218 628
20-24	121 219	115 954	237 173
25-29	132 276	126 533	258 809
30-34	140 920	134 258	275 178
35-39	142 026	134 951	276 977
40-44	134 740	128 026	262 766
45-49	144 451	137 199	281 650
50-54	168 860	162 911	331 771
55-59	193 484	191 508	384 992
60-64	203 096	206 481	409 577
65-69	196 423	210 927	407 350
70-74	162 744	190 927	353 671
75-79	104 849	142 222	247 071
80-84	72 469	123 825	196 294
85-89	37 633	89 266	126 899
90-94	12 587	48 067	60 654
95-99	1 651	12 615	14 266
100+	70	1 341	1 411
Spolu	2 410 686	2 577 654	4 988 340

HLAVNÉ VEKOVÉ SKUPINY

VEK	MUŽI	ŽENY	SPOLU
0-17	395 626	377 192	772 818
18-44	716 743	683 173	1 399 916
45-64	709 891	698 099	1 407 990
65+	588 426	819 190	1 407 616
Spolu	2 410 686	2 577 654	4 988 340

ZÁKLADNÉ CHARAKTERISTIKY

Živonarodení	42 675
Zomrelí	73 862
Prirodzený prírastok (- úbytok)	-31 187
Migračný prírastok	4 999
Celkový prírastok (- úbytok)	-26 188
Stredná dĺžka života pri narodení - M	76,67
Stredná dĺžka života pri narodení - Ž	83,55
Úhrnná plodnosť žien	1,68
Index starnutia	182,14
Priemerný vek	47,46

PROGNÓZA VÝVOJA OBYVATELSTVA - SR - 2047

5 - ROČNÉ VEKOVÉ SKUPINY

VEK	MUŽI	ŽENY	SPOLU
0-4	109 471	104 412	213 883
5-9	110 579	105 422	216 001
10-14	109 308	104 207	213 515
15-19	110 940	105 723	216 663
20-24	119 186	113 996	233 182
25-29	130 337	124 654	254 991
30-34	140 004	133 354	273 358
35-39	142 769	135 628	278 397
40-44	136 557	129 743	266 300
45-49	140 501	133 496	273 997
50-54	161 789	155 311	317 100
55-59	190 255	187 729	377 984
60-64	199 457	203 178	402 635
65-69	195 683	209 257	404 940
70-74	168 145	195 856	364 001
75-79	109 106	147 126	256 232
80-84	72 083	122 606	194 689
85-89	37 283	88 321	125 604
90-94	12 703	48 766	61 469
95-99	1 710	13 533	15 243
100+	73	1 535	1 608
Spolu	2 397 939	2 563 853	4 961 792

HLAVNÉ VEKOVÉ SKUPINY

VEK	MUŽI	ŽENY	SPOLU
0-17	395 352	376 908	772 260
18-44	713 799	680 231	1 394 030
45-64	692 002	679 714	1 371 716
65+	596 786	827 000	1 423 786
Spolu	2 397 939	2 563 853	4 961 792

ZÁKLADNÉ CHARAKTERISTIKY

Živonarodení	42 414
Zomrelí	73 961
Prirodzený prírastok (- úbytok)	-31 547
Migračný prírastok	4 999
Celkový prírastok (- úbytok)	-26 548
Stredná dĺžka života pri narodení - M	76,79
Stredná dĺžka života pri narodení - Ž	83,64
Úhrnná plodnosť žien	1,68
Index starnutia	184,37
Priemerný vek	47,56

PROGNÓZA VÝVOJA OBYVATELSTVA - SR - 2048

5 - ROČNÉ VEKOVÉ SKUPINY

VEK	MUŽI	ŽENY	SPOLU
0-4	108 960	103 920	212 880
5-9	110 745	105 575	216 320
10-14	109 631	104 507	214 138
15-19	110 266	105 080	215 346
20-24	117 219	112 090	229 309
25-29	128 328	122 710	251 038
30-34	138 829	132 198	271 027
35-39	143 159	135 969	279 128
40-44	138 491	131 565	270 056
45-49	137 367	130 564	267 931
50-54	154 461	148 187	302 648
55-59	186 657	183 215	369 872
60-64	196 648	199 949	396 597
65-69	194 199	206 541	400 740
70-74	171 910	199 443	371 353
75-79	114 854	154 167	269 021
80-84	71 275	120 497	191 772
85-89	37 511	88 616	126 127
90-94	12 681	49 146	61 827
95-99	1 734	14 258	15 992
100+	74	1 730	1 804
Spolu	2 384 999	2 549 927	4 934 926

HLAVNÉ VEKOVÉ SKUPINY

VEK	MUŽI	ŽENY	SPOLU
0-17	395 124	376 670	771 794
18-44	710 504	676 944	1 387 448
45-64	675 133	661 915	1 337 048
65+	604 238	834 398	1 438 636
Spolu	2 384 999	2 549 927	4 934 926

ZÁKLADNÉ CHARAKTERISTIKY

Živonarodení	42 124
Zomrelí	73 989
Prirodzený prírastok (- úbytok)	-31 865
Migračný prírastok	4 999
Celkový prírastok (- úbytok)	-26 866
Stredná dĺžka života pri narodení - M	76,91
Stredná dĺžka života pri narodení - Ž	83,74
Úhrnná plodnosť žien	1,69
Index starnutia	186,40
Priemerný vek	47,65

PROGNÓZA VÝVOJA OBYVATELSTVA - SR - 2049

5 - ROČNÉ VEKOVÉ SKUPINY

VEK	MUŽI	ŽENY	SPOLU
0-4	108 329	103 317	211 646
5-9	110 788	105 607	216 395
10-14	110 005	104 859	214 864
15-19	109 895	104 714	214 609
20-24	115 355	110 295	225 650
25-29	126 310	120 754	247 064
30-34	137 414	130 822	268 236
35-39	143 211	135 973	279 184
40-44	140 142	133 118	273 260
45-49	135 200	128 221	263 421
50-54	150 114	143 635	293 749
55-59	180 857	177 368	358 225
60-64	192 967	195 527	388 494
65-69	192 094	203 288	395 382
70-74	174 162	201 807	375 969
75-79	121 303	161 497	282 800
80-84	71 287	119 476	190 763
85-89	38 069	89 826	127 895
90-94	12 511	48 870	61 381
95-99	1 751	14 990	16 741
100+	73	1 917	1 990
Spolu	2 371 837	2 535 881	4 907 718

HLAVNÉ VEKOVÉ SKUPINY

VEK	MUŽI	ŽENY	SPOLU
0-17	394 854	376 393	771 247
18-44	706 595	673 066	1 379 661
45-64	659 138	644 751	1 303 889
65+	611 250	841 671	1 452 921
Spolu	2 371 837	2 535 881	4 907 718

ZÁKLADNÉ CHARAKTERISTIKY

Živonarodení	41 794
Zomrelí	74 001
Prirodzený prírastok (- úbytok)	-32 207
Migračný prírastok	4 999
Celkový prírastok (- úbytok)	-27 208
Stredná dĺžka života pri narodení - M	77,01
Stredná dĺžka života pri narodení - Ž	83,84
Úhrnná plodnosť žien	1,70
Index starnutia	188,39
Priemerný vek	47,74

PROGNÓZA VÝVOJA OBYVATELSTVA - SR - 2050

5 - ROČNÉ VEKOVÉ SKUPINY

VEK	MUŽI	ŽENY	SPOLU
0-4	107 607	102 619	210 226
5-9	110 692	105 510	216 202
10-14	110 386	105 220	215 606
15-19	109 768	104 582	214 350
20-24	113 659	108 654	222 313
25-29	124 341	118 850	243 191
30-34	135 797	129 245	265 042
35-39	142 915	135 651	278 566
40-44	141 522	134 398	275 920
45-49	134 175	127 083	261 258
50-54	147 145	140 673	287 818
55-59	172 860	169 418	342 278
60-64	189 435	191 061	380 496
65-69	191 279	201 919	393 198
70-74	175 176	201 696	376 872
75-79	127 121	168 696	295 817
80-84	72 105	119 531	191 636
85-89	38 206	90 273	128 479
90-94	12 427	48 757	61 184
95-99	1 764	15 740	17 504
100+	74	2 159	2 233
Spolu	2 358 454	2 521 735	4 880 189

HLAVNÉ VEKOVÉ SKUPINY

VEK	MUŽI	ŽENY	SPOLU
0-17	394 478	376 012	770 490
18-44	702 209	668 717	1 370 926
45-64	643 615	628 235	1 271 850
65+	618 152	848 771	1 466 923
Spolu	2 358 454	2 521 735	4 880 189

ZÁKLADNÉ CHARAKTERISTIKY

Živonarodení	41 453
Zomrelí	73 981
Prírodný prírastok (- úbytok)	-32 528
Migračný prírastok	4 999
Celkový prírastok (- úbytok)	-27 529
Stredná dĺžka života pri narodení - M	77,13
Stredná dĺžka života pri narodení - Ž	83,95
Úhrnná plodnosť žien	1,70
Index starnutia	190,39
Priemerný vek	47,83

Vydal: **Inštitút informatiky a štatistiky**
Dúbravská 3, 842 21 Bratislava

V edícii: **Akty**

Pod číslom: **9**

Počet strán: **121**

Počet výtlačkov: **150**

Tlač: **DAMI ART, s.r.o.**

35-2002-A/9